

SISTEMA  
DOCUMENTARIO INTEGRATO  
DELL'AREA FIORENTINA

*BIBLIONAUTA*  
**Fluxus**

Release 7.0

„Area interbibliotecaria

## **Manuale didattico per uso interno**

*Redazione:* Emilio Penni

*Coordinamento:* Luca Brogioni, Marco Piermartini

Firenze, 2009

Coordinamento Sistema Documentario Integrato Area Fiorentina (SDIAF)

Via S. Egidio 21, 50122 Firenze

sdiarf@comune.fi.it

*(Il Logo “Fluxus” è proprietà di Nexus Sistemi Informativi per g.c.)*

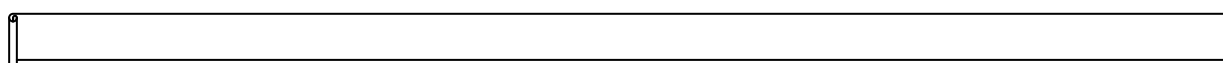

**Avvertenza.** Questo manuale didattico riproduce il dialogo ILL/DD, passaggio per passaggio, fra due biblioteche prese come esempio (Oblate e Palagio di Parte Guelfa), comprese le varie possibilità di scelta ed i casi che si possono presentare nelle pratiche del prestito interbibliotecario all'interno del sistema SDIAF

**N.B.** Le espressioni “**virgolettate**” corrispondono alla dicitura esatta del programma

**La Biblioteca delle Oblate è intesa come richiedente (didascalie in tondo)**

**La Biblioteca del Palagio di Parte Guelfa è intesa come fornitrice (didascalie in corsivo)**

# Sommario

1. La richiesta dell'utente.....	4
2. <i>La risposta della fornitrice</i> .....	24
3. La richiedente riceve la comunicazione della spedizione.....	35
4. La richiedente riceve il documento e lo comunica alla fornitrice.....	37
5. <i>La fornitrice riceve la comunicazione che il documento è arrivato alla richiedente</i> .....	48
6. La richiedente presta il documento al suo utente.....	49
7. La richiedente prende la restituzione del documento.....	54
8. La richiedente rispedisce il documento alla fornitrice.....	58
9. <i>La fornitrice riceve la comunicazione della rispedizione del proprio documento</i> .....	61
10. <i>La fornitrice riceve indietro il proprio documento e lo comunica alla richiedente</i> .....	62
11. La richiedente riceve la comunicazione della conclusione della transazione e chiude a sua volta.....	66
12. La richiedente chiede il rinnovo del prestito alla fornitrice.....	68
13. <i>La fornitrice concede o rifiuta il rinnovo</i> .....	72
14. La richiedente riceve la comunicazione del rinnovo accettato o rifiutato.....	76
15. La richiedente chiede una fornitura di fotocopie (Document delivery) alla fornitrice.....	77
16. <i>La risposta della fornitrice</i> .....	80
17. La richiedente riceve la comunicazione della spedizione e conferma la ricezione.....	82

## 1. La richiesta dell'utente (biblioteca richiedente: Oblate)

Fluxus [OBLATE0] - Windows Internet Explorer

Biblioteca delle Oblate [ Release 7.0 ] Menu bibliotecario

**Aree operative**

- ▶▶ Attività di base
  - ▶ Consegne, restituzioni ed elenchi
  - ▶ Flussi interni e materiali
  - ▶ Funzioni di servizio
  - ▶ Area interbibliotecaria
  - ▶ Area statistica

**Verifica transazioni interlibrary**

- ▶ Da leggere con richiedenti [3]
- ▶ Da leggere con fornitrici [7]

**Orario termine accettazione richieste**

■	Lunedì	19:15
■	Martedì	22:15
■	Mercoledì	19:15
■	Giovedì	22:15
■	Venerdì	22:15
■	Sabato	19:15
■	Domenica	Chiuso

OBLATE0 SDIAP

start Fluxus [OBLATE0] Fluxus [OBLATE0] documento1 - Micro... documento2 - Micro... Intranet locale 100% 10/26

Partire dall' Home page > “Attività di base” > “Registra richiesta utente”

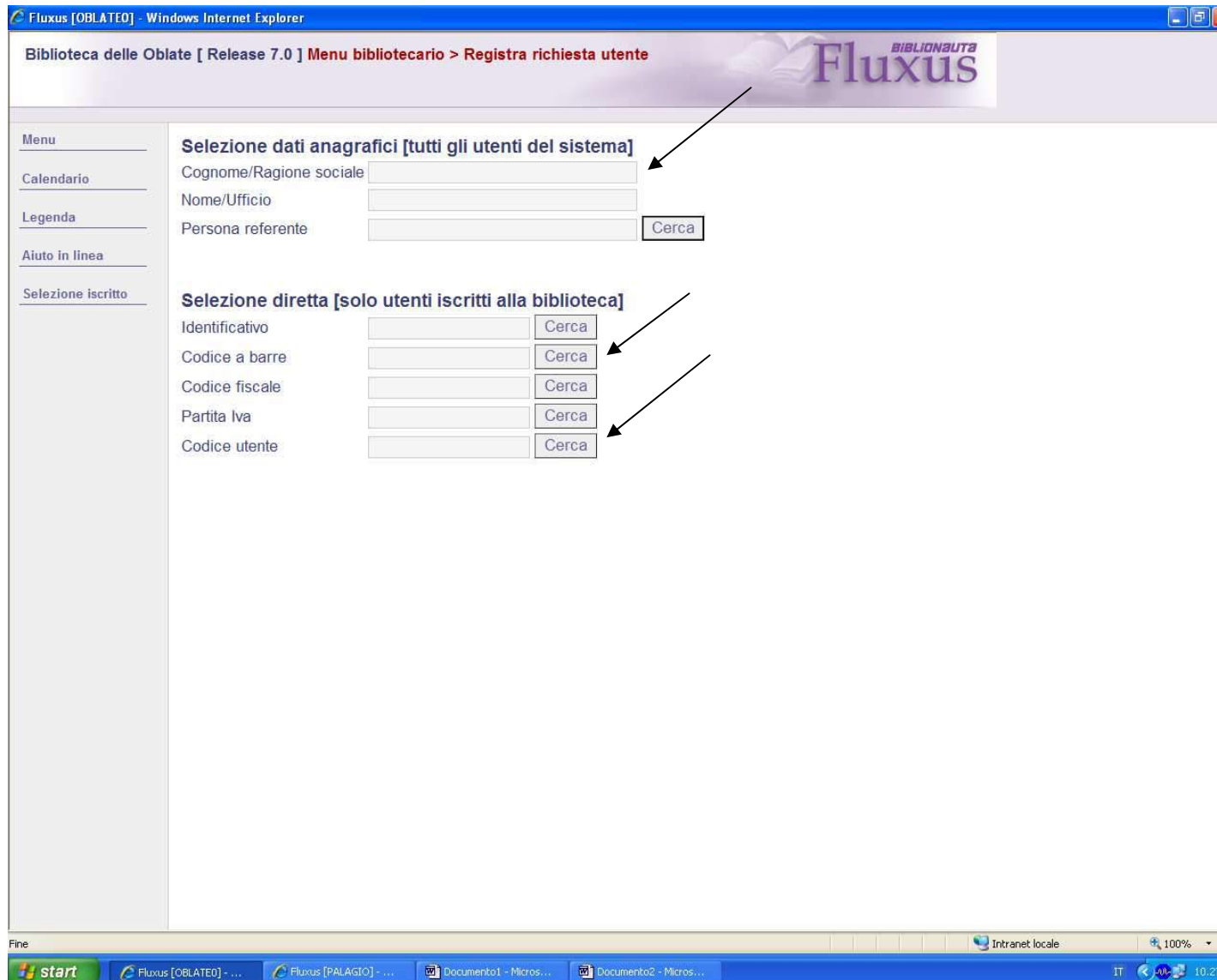

Aprire la scheda dell'utente con le modalità usate dalla biblioteca: "cognome" e/o "nome" / "codice a barre" / "codice utente" (ossia numero di tessera)

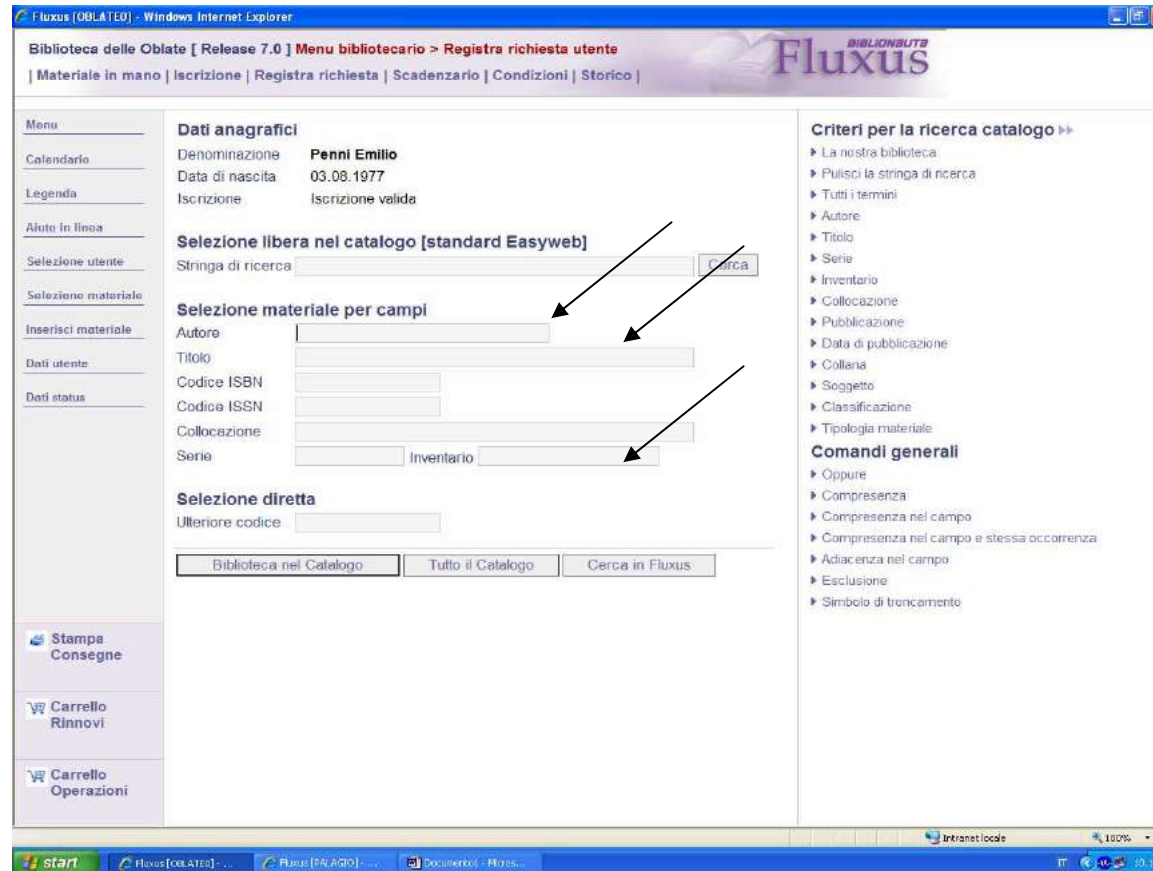

Usando i dati ricavati dall'OPAC collettivo, selezionare il documento richiesto (dopo averne verificato la disponibilità, per evitare richieste che sicuramente avranno esito negativo). Il documento può essere selezionato:

- ricerca diretta per autore e/o titolo**, scegliendo poi la biblioteca che lo deve fornire (in caso ci siano più biblioteche che lo possiedano)
- ricerca per numero d'inventario**, trovando poi con precisione la pubblicazione da richiedere (in caso che il numero d'inventario scelto sia presente in più biblioteche su documenti diversi)

The main content area is divided into several sections:

- Dati anagrafici:** Denominazione **Penni Emilio**, Data di nascita **03.08.1977**, Iscrizione **Iscrizione valida**.
- Selezione libera nel catalogo [standard Easyweb]:** Stringa di ricerca
- Selezione materiale per campi:** Autore ; Titolo ; Codice ISBN ; Codice ISSN ; Collocazione ; Serie
- Selezione diretta:** Ulteriore codice

At the bottom of the search form, there are three buttons: "Biblioteca nel Catalogo", "Tutto il Catalogo", and "Cerca in Fluxus".

On the right side, there are sections for "Criteri per la ricerca catalogo" (listing search criteria like "La nostra biblioteca", "Pulisci la stringa di ricerca", etc.) and "Comandi generali" (listing commands like "Oppure", "Compresenza", etc.).

On the left side, there is a vertical menu with options like "Menu", "Calendario", "Legenda", "Aiuto in linea", "Selezione utente", "Selezione materiale", "Inserisci materiale", "Dati utente", "Dati status", "Nessuna Consegna", "Carrello Rinnovi", and "Carrello Operazioni".

Arrows in the image point to the "Autore" and "Titolo" input fields, and the "Tutto il Catalogo" button.

**Caso a)** Documento selezionato tramite autore e titolo; dopo aver immesso i dati, cliccare su “Tutto il Catalogo” (tasto centrale)

Fluxus [OBLATEO] - Windows Internet Explorer

Biblioteca delle Oblate [ Release 7.0 ] **Menu bibliotecario > Registra richiesta utente**  
 | Materiale in mano | Iscrizione | Registra richiesta | Scadenario | Condizioni | Storico |

**Risultati ricerca**  
 Espressione di ricerca: (AU=SIMENON) AND (TI=PICCOLO ANDF TI=LIBRAIO) Risultato ricerca: 3 Ordinamento: Autore, Titolo,Data  
 Limiti e ordinamento | Formato Completo

Seleziona uno o più documenti

1/3 Simenon, Georges. **Il piccolo libraio di Archangelsk / Georges Simenon ; traduzione di Massimo Romano. - 2. ed. - Milano : Adelphi, c2007. - 172 p. ; 21 cm. - (Biblioteca Adelphi ; 506)**  
 Classificazione: 843.9 | 843.9 [TINLIB]  
 Biblioteca Buonarroti - Villa Pozzolini: 843.9 SIM  
 Biblioteca Comunale di Impruneta: 843.9 SIM PIC

2/3 Simenon, Georges. **Il piccolo libraio di Archangelsk / George Simenon ; traduzione di Massimo Romano. - Milano : Adelphi, 2007. - 172 p. ; 22 cm. - (Biblioteca Adephi ; 506)**  
 Classificazione: 843.9 [CDD] | 843.9 [TINLIB] | 843.912 [CDD]  
 Biblioteca del Gabinetto G.P. Vieusseux: 205648  
 Biblioteca Palagio di Parte Guelfa: 843.9 SIM  
 Biblioteca Comunale di Bagno a Ripoli: 843.9 SIM  
 Biblioteca Comunale di Fiesole: 843.91 SIM  
 Biblioteca Comunale di Campi Bisenzio: P GIA 843.912 SIM

3/3 Simenon, Georges. **Il piccolo libraio di Archangelsk / Georges Simenon ; traduzione di Massimo Romano. - 2. ed.. - Milano : Adelphi, 2007. - 172 p. ; 22 cm. - (Biblioteca Adelphi ; 506)**  
 Classificazione: 843.914 [TINLIB]  
 Biblioteca Comunale di Lastra a Signa: 843.9 SIM

Seleziona uno o più documenti

Limiti e ordinamento | Formato Completo

Tempo di elaborazione: inferiore a 1 secondo

Nessuna Consegna  
 Carrello Rinnovi  
 Carrello Operazioni

Intranet locale 100%

start Lavori in corso Manuale FX ILL compl... Fluxus [OBLATEO] - ... Fluxus [PALAGIO] - ... IT 16:34

Fluxus troverà le schede corrispondenti alla pubblicazione cercata; spuntare la scheda contenente la biblioteca a cui si vuol fare richiesta (previo accertamento della disponibilità) e cliccare su “esegui”

Fluxus [OBLATEO] - Windows Internet Explorer

Biblioteca delle Oblate [ Release 7.0 ] **Menu bibliotecario > Registra richiesta utente**  
 | Materiale in mano | Iscrizione | Registra richiesta | Scadenzario | Condizioni | Storico |

**Fluxus** BIBLIONAUTA

Menu  
 Calendario  
 Legenda  
 Aiuto in linea  
 Selezione utente  
 Selezione materiale  
 Inserisci materiale  
 Dati utente  
 Dati status

Risultati ricerca  
 Formato ridotto

Seleziona uno o più documenti da richiedere in prestito Esegui Annulla

**Simenon, Georges**  
 Il piccolo libraio di Archangelsk / George Simenon ; traduzione di Massimo Romano. - Milano : Adelphi, 2007. - 172 p. ; 22 cm. - (Biblioteca Adephi ; 506)  
 Tit. orig.: Le petit homme d'Arkhangelsk. - ISBN 9788845921360, 978-88-459-2136-0  
 Soggetti: [Narrativa francese - Gialli - 1900-](#) | [843.9](#) | [narrativa francese, 1900-1945](#)  
 Classificazione: [843.9 \[CDD\]](#) | [843.9 \[TINLIB\]](#) | [843.912 \[CDD\]](#)  
 Altri autori: [Romano, Massimo Traduttore](#)  
 Collana: [Biblioteca Adephi](#)

Biblioteca	Codice	Collocazione	Inventario	Prestito	Disponibilità
<a href="#">Biblioteca del Gabinetto G.P. Viesseux</a>	RT10BA	205648	205648	Disponibile per il prestito	Materiale in biblioteca
<a href="#">Biblioteca Palagio di Parte Guelfa</a>	RT10AB	843.9 SIM	252000	Disponibile per il prestito	Materiale in biblioteca
<a href="#">Biblioteca Comunale di Bagno a Ripoli</a>	RIP	843.9 SIM	68642	Disponibile per il prestito	Materiale in biblioteca
<a href="#">Biblioteca Comunale di Fiesole</a>	FIE	843.91 SIM	41466	Disponibile per il prestito	Verifica disponibilità in sede
<a href="#">Biblioteca Comunale di Campi Bisenzio</a>	CAMBI	P. GIÀ 843.912 SIM			Non determinabile

Seleziona uno o più documenti da richiedere in prestito Esegui Annulla

Formato ridotto

Nessuna Consegna  
 Carrello Rinnovi  
 Carrello Operazioni

Tempo di elaborazione: inferiore a 1 secondo

Intranet locale 100%

start Lavori in corso Manuale FX ILL compl... Fluxus [OBLATEO] - ... Fluxus [PALAGIO] - ... IT 16:34

Fluxus ha così isolato la scheda del documento da richiedere; per arrivare alla scheda con operazione di prestito occorre spuntare manualmente un'altra volta e cliccare su "esegui"

Fluxus [OBLATEO] - Windows Internet Explorer

Biblioteca delle Oblate [ Release 7.0 ] **Menu bibliotecario > Registra richiesta utente**  
 | Materiale in mano | Iscrizione | Registra richiesta | Scadenario | Condizioni | Storico |

Menu  
 Calendario  
 Legenda  
 Aiuto in linea  
 Selezione utente  
 Selezione materiale  
 Inserisci materiale  
 Dati utente  
 Dati status

Operazioni registrabili per Penni Emilio nell'ambito del sistema bibliotecario

La nostra biblioteca

**Simenon, Georges**  
 Il piccolo libraio di Archangelsk

Biblioteca	Appunti	Collocazione	Indicazioni	Note	Disponibilità	Operazioni possibili
Gabinetto Vieusseux		205648		Biblioteca collegata a Fluxus	19.11.2009	Request interlibrary
					19.11.2009	Document delivery
					19.11.2009	Interlibrary loan
Biblioteca Palagio		843.9 SIM		Biblioteca collegata a Fluxus	19.11.2009	Request interlibrary
					19.11.2009	Document delivery
					19.11.2009	Interlibrary loan
Biblioteca Bagno a Ripoli		843.9 SIM		Verificare iscrizione biblioteca fornitrice		Nessuna operazione attribuita
Biblioteca di Fiesola		843.91 SIM		Collegata a Fluxus, non siamo iscritti come richiedente		Nessuna operazione attribuita

**Simenon, Georges**  
 Il piccolo libraio di Archangelsk

Biblioteca	Appunti	Collocazione	Indicazioni	Note	Situazione	Operazioni possibili
Biblioteca Campi Bisenzio		P. GIA 843.912 SIM		Verificare iscrizione biblioteca fornitrice	No inventario	Nessuna transazione possibile

Totale materiali selezionati : 5

Nessuna Consegna  
 Carrello Rinnovi  
 Carrello Operazioni

start Lavori in corso Modulo FK-ILL compl... Fluxus [OBLATEO]-... Fluxus [PALAGIO]-... Intranet locale 100% 16:36

A questo punto il programma ha generato la scheda per la richiesta in cui va scelta la biblioteca fornitrice (evidenziando biblioteche abilitate e non abilitate). In caso che una sola biblioteca abbia il documento da richiedere, il risultato è come quello di pag. 12. La spiegazione dei comandi di scelta è a pag. 16

The main content area is divided into several sections:

- Dati anagrafici:** Denominazione **Penni Emilio**, Data di nascita **03.08.1977**, Iscrizione **Iscrizione valida**.
- Selezione libera nel catalogo [standard Easyweb]:** A search string field with "Cerca" button.
- Selezione materiale per campi:** Fields for Autore, Titolo, Codice ISBN, Codice ISSN, Collocazione, and Serie. The Serie field contains "Inventario 252000".
- Selezione diretta:** Ulteriore codice field.
- Comandi generali:** A row of buttons: "Biblioteca nel Catalogo", "Tutto il Catalogo", and "Cerca in Fluxus".

On the right side, there are sections for "Criteri per la ricerca catalogo" (listing various search filters) and "Comandi generali" (listing search actions).

At the bottom, the Windows taskbar shows the Start button and several open applications: Fluxus [OBLATE0], Fluxus [PALAGIO], EasyWeb Five - OPA..., and Documento1 - Micros... The system tray shows "Intranet locale" and the time "10:43".

**Caso b):** Documento selezionato tramite numero d’inventario (inventario 252000 della Biblioteca Palagio di Parte Guelfa, ricavato dall’OPAC); cliccare su “Tutto il Catalogo” (tasto centrale)

Fluxus [OBLATEO] - Windows Internet Explorer

Biblioteca delle Oblate [ Release 7.0 ] **Menu bibliotecario > Registra richiesta utente**  
 | Materiale in mano | Iscrizione | Registra richiesta | Scadenario | Condizioni | Storico |

**Fluxus** BIBLIOTECA

Operazioni registrabili per Penni Emilio nell'ambito del sistema bibliotecario La nostra biblioteca

**Simenon, Georges**  
 il piccolo libraio di Archangelsk

Biblioteca	Appunti	Collocazione	Indicazioni	Note	Disponibilità	Operazioni possibili
Biblioteca Palagio	 	B43.9 SIM		Biblioteca collegata a Fluxus	10.11.2009	Request interlibrary
					10.11.2009	Document delivery
					10.11.2009	Interlibrary loan

Totale materiali selezionati : 1

Stampa  
Consegne

Carrello  
Rinnovi

Carrello  
Operazioni

start Fluxus [OBLATEO] - ... Fluxus [PALAGIO] - ... EasyWeb Flux - CPA... Documenti - Micro...

Fluxus, con un passaggio automatico, converte il dato in operazione di prestito (la spiegazione dei tre comandi a destra è a pag. 16)

**N.B.** In questo caso non esistono altre biblioteche che hanno documenti col numero d'inventario 252000, altrimenti si sarebbe verificato un caso come il seguente:

Fluxus [OBLATEO] - Windows Internet Explorer

Biblioteca delle Oblate [ Release 7.0 ] **Menu bibliotecario > Registra richiesta utente**

| Materiale in mano | Iscrizione | Registra richiesta | Scadenzario | Condizioni | Storico |

**Fluxus** BIBLIOTECA

Menu

Calendario

Legenda

Aiuto in linea

Selezione utente

Selezione materiale

Inserisci materiale

Dati utente

Dati status

**Risultati ricerca**

Espressione di ricerca: (IN=52341) Risultato ricerca: 5 Ordinamento: Autore, Titolo, Data

Limiti e ordinamento | Formato Completo

Selezione uno o più documenti

1/5 Anca, Francesco. **Manuale sulla cultura del sorgo** / [F. Anca]. - [S.L. : s.n., 1859]. - 18 p. ; 22 cm  
Accademia dei Georgofili: R.Misc.128.14

2/5 Archeologia 2000 : un progetto per la provincia di Prato : atti della giornata di studio : Carmignano, 29 aprile 1999 / Comune di Carmignano- Assessorato alla cultura ... [et al.]; a cura di Maria Chiara Bettini e Gabriella Poggesi. - Montespertoli : MIR, c2000 ; Carmignano : Comune di Carmignano. - 209 p. : ill. ; 24 cm. - (Carmignano archeologia e storia ; 2)  
Classificazione: 937.5 [CDD]  
Biblioteca dell'Identità Toscana: 9.519 PO 93 ARC

3/5 Mariani, Franco. **La Filarmonica di Firenze G. Rossini: l'arte dello zum-pappà da 130 anni colonna sonora della città** / Franco Mariani. - [s.l.] : [s.n.], stampa 1997 (Firenze : Toscana nuova). - 158 p., [36] c. di tav. : ill. ; 21 cm  
Classificazione: 784.809 455 11 | 784.809 455 1 [CDD] | 784.809 455 1 | 784.809 455 11 [CDD]  
BiblioteCaNova Isolotto: LOCALE FIRENZE 784.809 455 11 MARI.F.FIL  
Biblioteca delle Oblate: 63 G 387  
BiblioteCaNova Isolotto: LOCALE FIRENZE 784.8 MARI.F.FIL  
Biblioteca Pietro Thouar: 784.8 MAR  
Biblioteca dell'Orticoltura: 784.809 455 1 MAR  
Opera di Santa Maria del Fiore di Firenze: D.1  
Biblioteca dell'Identità Toscana: 9.511 FIR 78 MAR

4/5 Muñoz, Claudio - Debnam, Rosemary. **Un cucciolo in fuga** / Rosemary Debnam ; illustrazioni di Claudio Muñoz. - A. Mondadori, 1997. - 48p. : ill. - (Banane blu [A. Mondadori] ; 11)  
Biblioteca Comunale di Bagno a Ripoli: HB 2 DEB

5/5 **Il secolo : gazzetta di Milano**. - Milano : Sonzogno, [1865?]-. - v. ; 59 cm  
Classificazione: 075.21  
Biblioteca delle Oblate: PER.0077.F.23

Selezione uno o più documenti

Intranet locale 100%

start Fluxus [OBLATEO] - ... Fluxus [PALAGIO] - ... EasyWeb Five - OPA... Manuale FX.ILL compl...

IT 11.05

In questo esempio il passaggio non è automatico perché Fluxus ha trovato 5 documenti nell'OPAC collettivo che hanno il numero d'inventario 52341; occorre spuntare manualmente il documento che interessa e cliccare su "esegui"

Fluxus [OBLATEO] - Windows Internet Explorer

Biblioteca delle Oblate [ Release 7.0 ] [Menu bibliotecario](#) > [Registra richiesta utente](#)  
 | [Materiale in mano](#) | [Iscrizione](#) | [Registra richiesta](#) | [Scadenario](#) | [Condizioni](#) | [Storico](#) |

**Menu**  
 Calendario  
 Legenda  
 Aiuto in linea  
 Selezione utente  
 Selezione materiale  
 Inserisci materiale  
 Dati utente  
 Dati status

**Stampa Consegne**  
**Carrello Rinnovi**  
**Carrello Operazioni**

**Risultati ricerca**  
 Formato ridotto

Seleziona uno o più documenti da richiedere in prestito

**Mariani, Franco**  
 La Filarmonica di Firenze G. Rossini: l'arte dello zum-pappà da 130 anni colonna sonora della città / Franco Mariani. - [s.l.] : [s.n.], stampa 1997 (Firenze : Toscana nuova). - 158 p., [36] c. di tav. : ill. ; 21 cm  
 Soggetti: [Bande - Firenze](#) | [Firenze - Filarmonica "G. Rossini"](#) | [Filarmonica G. Rossini, Firenze](#) | [Storia](#) | [Bande musicali](#) | [Filarmonica G. Rossini, Firenze - Storia](#)  
 Classificazione: [784.809 455 11](#) | [784.809 455 1 \[CDD\]](#) | [784.809 455 1](#) | [784.809 455 11 \[CDD\]](#)

Biblioteca	Codice	Collocazione	Inventario	Note	Prestito	Disponibilità
<a href="#">BiblioteCaNova Isolotto</a>	RT10AD	LOCALE FIRENZE 784.809 455 11 MARI.F FIL	aaa208091		Disponibile per il prestito	Materiale in biblioteca
<a href="#">Biblioteca delle Oblate</a>	RT10AA	63 G 387	36143			Materiale in biblioteca
<a href="#">BiblioteCaNova Isolotto</a>	RT10AD	LOCALE FIRENZE 784.8 MARI.F FIL	52341		Non disponibile per il prestito	Materiale in biblioteca
<a href="#">Biblioteca Pietro Thouar</a>	RT10AE	784.8 MAR	22025	Altro inventario: C166534		Materiale in biblioteca
<a href="#">Biblioteca dell'Orticoltura</a>	QSORT	784.809 455 1 MAR	159906		Disponibile per il prestito	Materiale in biblioteca
<a href="#">Opera di Santa Maria del Fiore di Firenze</a>	RT10BE	D.1	1369		Non disponibile per il prestito	Verifica disponibilità in sede
<a href="#">Biblioteca dell'Identità Toscana</a>	IDTOS	9.511 FIR 78 MAR	BIT2557			Verifica disponibilità in sede

Tipo: 102 - Monografia moderna | Lingua: ITA | Paese: IT | Data di pubblicazione o produzione: 1997 | Tipo di dato di pubb. o prod.: d DATA SEMPLICE | Codice: Tfq4ARG0002007 | MPV: 190463

Seleziona uno o più documenti da richiedere in prestito

Formato ridotto

Tempo di elaborazione: inferiore a 1 secondo

Intranet locale 100%

start Fluxus [OBLATEO] - ... Fluxus [PALAGIO] - ... EasyWeb Five - OPA... Manuale FX.ILL compl... IT 11.05

Fluxus ha così isolato la scheda del documento da richiedere; per arrivare alla scheda con operazione di prestito occorre spuntare manualmente un'altra volta e cliccare su "esegui"

Fluxus [OBLATEO] - Windows Internet Explorer

Biblioteca delle Oblate [ Release 7.0 ] [Menu bibliotecario](#) > [Registra richiesta utente](#)

| [Materiale in mano](#) | [Iscrizione](#) | [Registra richiesta](#) | [Scadenario](#) | [Condizioni](#) | [Storico](#) |

**BIBLIONAUTA**  
**Fluxus**

Operazioni registrabili per Penni Emilio nell'ambito del sistema bibliotecario La nostra biblioteca

**Mariani, Franco**  
La Filarmonica di Firenze G. Rossini: l'arte dello zum-pappà da 130 anni colonna sonora della città

Biblioteca	Appunti	Collocazione	Indicazioni	Note	Disponibilità	Operazioni possibili
Biblioteca Isolotto	 	LOCALE FIRENZE 784.8 MARI.F FIL		Biblioteca collegata a Fluxus	10.11.2009	Request interlibrary 
					10.11.2009	Document delivery 
					10.11.2009	Interlibrary loan 

Totale materiali selezionati : 1

Stampa Consegne

Carrello Rinnovi

Carrello Operazioni

Intranet locale 100%

start Fluxus [OBLATEO] - ... Fluxus [PALAGIO] - ... EasyWeb Five - OPA... Manuale FY ILL compl...

A questo punto il risultato è uguale a quello di pag. 12

**N.B.** In caso di errori di digitazione, è possibile tornare indietro cliccando su “selezione materiale”, sempre presente nel menu a sinistra

Biblioteca	Appunti	Collocazione	Indicazioni	Note	Disponibilità	Operazioni possibili
Biblioteca Palagio		843.9 SIM		Biblioteca collegata a Fluxus	10.11.2009	Request interlibrary
					10.11.2009	Document delivery
					10.11.2009	Interlibrary loan

- Il comando “Request interlibrary” è solo per richiedere la disponibilità del documento: **non è pertanto da utilizzare**
- Il comando “Document delivery” è per la fornitura di fotocopie o riproduzioni: **verrà illustrato più avanti**
- **Il comando “Interlibrary Loan” è per la richiesta di prestito interbibliotecario:** cliccare sul simbolo corrispondente a destra, per attivarlo

**Menu**

- Calendario
- Legenda
- Aiuto in linea
- Selezione utente
- Selezione materiale
- Inserisci materiale
- Dati utente
- Dati status

**Dati anagrafici**

Denominazione: **Penni Emilio**  
 Data di nascita: 03.08.1977

**Informazioni relative alla biblioteca fornitrice**

Denominazione: **Biblioteca comunale Palagio di Parte Guelfa**  
 Sede: Firenze  
 Tipo biblioteca: Biblioteca fornitrice collegata a Fluxus

**Istanza utente**

Istanza utente:   
 Tipologia della nuova istanza:

**Transazione con biblioteca fornitrice**

Operazione: Interlibrary loan  
 Titolo: il piccolo libraio di Archangelsk  
 Autore: Simenon, Georges  
 Collocazione: 843.9 SIM  
 Nota: i campi contrassegnati con un asterisco sono obbligatori

Max risposta\*:   
 Max consegna:   
 Note: Collocazione 843.9 SIM - Serie non indicata - Inventario 252000  
 Utente Penni Emilio (SIMULAZIONE)  
 Max spesa €:

**Stampa**  
 Consegne

**Carrello**  
 Rinnovi

**Carrello**  
 Operazioni

In questa schermata è necessario, per buona prassi, inserire manualmente nel campo “note” il nome e cognome dell’utente; fatto questo, cliccare su “Registra transazione Interlibrary”

N.B. Il campo “Max risposta\*” è impostato a una settimana dalla data di richiesta, trascorsa la quale, se la biblioteca fornitrice non ha risposto, la richiesta decade automaticamente. Nel caso di biblioteche con chiusura programmata o altri problemi di tempo, è bene modificarla manualmente prolungandola

The main content area is divided into several sections:

- Dati anagrafici:** Denominazione: Penni Emilio; Data di nascita: 03.08.1977.
- Informazioni relative alla biblioteca fornitrice:** Denominazione: Biblioteca comunale Palagio di Parte Guelfa; Sede: Firenze; Tipo biblioteca: Biblioteca fornitrice collegata a Fluxus.
- Informazioni relative all'istanza utente:** Istanza utente: Attribuita una nuova istanza; Titolo: ilpiccolo libraio di Archangelsk; Presentazione: 10.11.2009; Operazione: Prestito.
- Informazioni relative alla transazione interlibrary:** Titolo: ilpiccolo libraio di Archangelsk; Autore: Simenon, Georges; Collocazione: 843.9 SIM.

Below the transaction information, there are two buttons: "Vai alla transazione interlibrary" and "Elenco materiali". A message below the buttons states: "Registrata correttamente una transazione interlibrary collegata ad una nuova istanza utente".

The left sidebar contains a menu with items: "Menu", "Calendario", "Legenda", "Aiuto in linea", "Selezione utente", "Selezione materiale", "Inserisci materiale", "Dati utente", and "Dati status". At the bottom of the sidebar are buttons for "Stampa Consegne", "Carrello Rinnovi", and "Carrello Operazioni".

The Windows taskbar at the bottom shows the "start" button and several open applications: "Fluxus [OBLATEO] - ...", "Fluxus [PALAGIO] - ...", "EasyWeb Five - OPA...", and "Manuale FX ILL compl...". The system tray shows "Intranet locale", "100%", and the time "11:32".

N.B. Fluxus ha abbinato la richiesta ad un numero (“codice transazione”): non esisterà, in nessuna biblioteca, un’altra transazione col codice 6514

Cliccare su “Vai alla transazione interlibrary”

Fluxus [OBLATE] - Windows Internet Explorer

Biblioteca delle Oblate [ Release 7.0 ] Menu bibliotecario > Transazioni interlibrary biblioteca

| Iscrizione biblioteca | Condizioni biblioteca | Transazioni interlibrary | Storico transazioni interlibrary |

Menu

Calendario

Legenda

Alto in linea

Selezione biblioteca

Elenco transazioni

Dati biblioteca

Dati iscrizione

Dati transazione

Denominazione **Biblioteca comunale Palagio di Parte Guelfa**

Sede **Firenze**

Tipo biblioteca **Biblioteca fornitrice collegata a Fluxus**

**Informazioni transazione**

Operazione **Interlibrary loan**

Titolo richiesto **il piccolo libraio di Archangelsk**

Autore richiesto **Simenon, Georges**

Note  
Collocazione 843.9 SIM - Serie non indicata - Inventario 252000  
Utente Penni Emilio (SIMULAZIONE)

Max spesa €

Codice transazione **6514**

► Stato avanzamento delle transazioni presenti sull'istanza

**Informazioni per il dialogo tra le biblioteche**

Nostro indirizzo\*

Nostra e-mail

E-mail fornitrice

Nota: i campi contrassegnati con un asterisco sono obbligatori

**Stati presenti** ► Vedi stato di avanzamento

Registrazione	Tipologia	Causale		
10.11.2009	In attesa di risposta	Inizio transazione	<input checked="" type="checkbox"/>	

Totale stati interlibrary presenti : 1

► Istanza

► Utente

No richiesta

Dati Transazione | Clona Transazione | Selezione Avanzata | Dati MultiPila

Registra Stato | Richiesta Richiesta

start Fluxus [OBLATE] - ... Fluxus [PALAGIO] - ... EasyWeb PVE - CPA... Manuale FX DLL compl... Intranet locale 100% 11.38

Cliccare su “Vedi stato di avanzamento”

**N.B.** L’operazione che seguirà può essere fatta sia dalla biblioteca richiedente che dalla fornitrice, ma, sempre per buona prassi, questa procedura deve essere svolta sempre dalla richiedente

Fluxus [OBLATEO] - Windows Internet Explorer

Biblioteca delle Oblate [ Release 7.0 ] **Menu bibliotecario > Transazioni interlibrary biblioteca**

| Iscrizione biblioteca | Condizioni biblioteca | Transazioni interlibrary | Storico transazioni interlibrary | **Fluxus** BIBLIOTECA

Menu  
 Calendario  
 Legenda  
 Aiuto in linea  
 Selezione biblioteca  
 Elenco transazioni  
 Dati biblioteca  
 Dati iscrizione  
 Dati transazione

Denominazione **Biblioteca comunale Palagio di Parte Guelfa**  
 Sede **Firenze**  
 Tipo biblioteca **Biblioteca fornitrice collegata a Fluxus**

**Informazioni transazione**  
 Operazione **Interlibrary loan**  
 Titolo richiesto **ilpiccolo libraio di Archangelsk**  
 Autore richiesto **Simenon, Georges**  
 Note **Collocazione 843.9 SIM - Serie non indicata - Inventario 252000 Utente Penni Emilio (SIMULAZIONE)**  
 Max spesa   
 Codice transazione **6514**  
 ▶ Stato avanzamento delle transazioni presenti sull'istanza

**Informazioni per il dialogo tra le biblioteche**  
 Nostro indirizzo\* **Via dell'Oriuolo 26 - Firenze (FI)**  
 Nostra e-mail **bibliotecadelleoblate@comune.fi.it**  
 E-mail fornitrice **bibpg@comune.fi.it**  
 Nota: i campi contrassegnati con un asterisco sono obbligatori

**Stato di avanzamento** ▶ Vedi stati presenti

	Tipologia	Causale	Registrazione	
<input type="checkbox"/>	Ricevuto			
<input type="checkbox"/>	Rispedito			
<input type="checkbox"/>	Restituzione materiale			
<input type="checkbox"/>	Richiesta utente			
<input type="checkbox"/>	Materiale ricevuto			
<input type="checkbox"/>	Materiale spedito			
<input type="checkbox"/>	Richiesta richiedente			<input type="checkbox"/>
<input checked="" type="checkbox"/>	In attesa di risposta	Inizio transazione	10.11.2009	

Chiedi Transazione Clona Transazione Selezione Materiale Dati Materiale Registra Stato Richiesta Richiedente

Fine Intranet locale 100%

start Fluxus [OBLATEO] - ... Fluxus [PALAGIO] - ... EasyWeb Five - OPA... Manuale FX ILL compl...

Cliccare sul simbolo del triangolo viola a destra

Fluxus [OBLATEO] - Windows Internet Explorer

Biblioteca delle Oblate [ Release 7.0 ] **Menu bibliotecario > Transazioni interlibrary biblioteca**

| Iscrizione biblioteca | Condizioni biblioteca | Transazioni interlibrary | Storico transazioni interlibrary |

**Menu**

Denominazione **Biblioteca comunale Palagio di Parte Guelfa**

Sede **Firenze**

Tipo biblioteca **Biblioteca fornitrice collegata a Fluxus**

**Simonon, Georges**

il piccolo libraio di Archangelsk

Biblioteca	Appunti	Collocazione	Indicazioni	Note	Disponibilità	Operazioni possibili
Biblioteca Palagio	U	843.9 SIM		Utente registrato	10.11.2009	Document Delivery
					10.11.2009	Prestito interbibliotecario di sistema

Totale materiali selezionati : 1

» Istanza

» Utente

x No richiesta

Canale: PRESTAZIONE

Intranet locale 100%

Cliccare sul triangolo viola a destra in corrispondenza di “Prestito interbibliotecario di sistema”

N.B. Può accadere che, in caso la biblioteca fornitrice sia in quel momento chiusa, oppure che il documento sia in prestito e lo si voglia prenotare, il comando risulti essere “prenotazione per prestito interbibliotecario di sistema”; il resto della procedura andrà comunque avanti regolarmente

The main content area is divided into several sections:

- Menu:** A vertical sidebar on the left with options like "Menu", "Calendario", "Legenda", "Aiuto in linea", "Selezione biblioteca", "Elenco transazioni", "Dati biblioteca", "Dati iscrizione", and "Dati transazione".
- Denominazione:** "Biblioteca comunale Palagio di Parte Guelfa".
- Sede:** "Firenze".
- Tipo biblioteca:** "Biblioteca fornitrice collegata a Fluxus".
- Informazioni materiale:**
  - Autore richiesto: "Simenon, Georges"
  - Titolo richiesto: "Il piccolo libraio di Archangel'sk"
  - Collocazione: "843.9 SIM"
- Informazioni operazione:**
  - Operazione: "Prestito interbibliotecario di sistema"
  - Durata operazione a domicilio: "45 gg."
- Elenco operazioni possibili a domicilio:** A table with the following data:

Data validità	Data ritiro	Durata	Data restituzione	Indirizzo	Operazione
10.11.2009	16.11.2009	48	28.12.2009	Via dell'Oriuolo 26 - Firenze (FI)	Richiesta

Two black arrows point to the "Data restituzione" field in the table and the "Richiesta" button. Below the table is a "Dati materiale" button. At the bottom left, there are buttons for "Istanza", "Utente", and "No richiesta".

Fluxus abbina automaticamente (vedi campo “data restituzione”) 45 gg alla durata della transazione (ipotizzando 7 gg per il viaggio d’andata, 30 gg di prestito e 7 gg di viaggio di ritorno, più eventuali festività); il campo è comunque modificabile. Infine, cliccare su “Richiesta”

Fluxus [OBLATEO] - Windows Internet Explorer

Biblioteca delle Oblate [ Release 7.0 ] **Menu bibliotecario > Transazioni interlibrary biblioteca**

| Iscrizione biblioteca | Condizioni biblioteca | Transazioni interlibrary | Storico transazioni interlibrary |

**Fluxus** BIBLIONAUTA

**Menu** Denominazione **Biblioteca comunale Palagio di Parte Guelfa**

Calendario Sede Firenze

Legenda Tipo biblioteca Biblioteca fornitrice collegata a Fluxus

Aiuto in linea

Selezione biblioteca

Elenco transazioni

Dati biblioteca

Dati iscrizione

Dati transazione

**Informazioni transazione**

Operazione Interlibrary loan

Titolo richiesto il piccolo libraio di Archangelsk

Autore richiesto Simonon, Georges

Note Collocazione 843.9 SIM - Serie non indicata - Inventario 252000  
Utente Penni Emilio (SIMULAZIONE)

Max spesa €

Codice transazione 6514

► Stato avanzamento delle transazioni presenti sull'istanza

**Informazioni per il dialogo tra le biblioteche**

Nostro indirizzo\* Via dell'Oriuolo 26 - Firenze (FI)

Nostra e-mail bibliotecadelleoblate@comune.fi.it

E-mail fornitrice bibpg@comune.fi.it

Nota: i campi contrassegnati con un asterisco sono obbligatori

Aggiorna transazione

**Stati presenti** ► Vedi stato di avanzamento

Registrazione	Tipologia	Causale		
10.11.2009	Messaggio	Registrata richiesta	<input checked="" type="checkbox"/>	
10.11.2009	In attesa di risposta	Inizio transazione	<input checked="" type="checkbox"/>	

Totale stati interlibrary presenti : 2

► Istanza

►► Utente

x No richiesta

Chiudi Transazione Clona Transazione Dati Materiale Dati Richiesta

Registra Stato

Fine

Intranet locale 100%

start Fluxus [OBLATEO] - ... Fluxus [PALAGIO] - ... EasyWeb Five - OPA... Manuale FX ILL compl...

La richiesta è terminata. Si può tornare al menu principale (“menu”)

## 2. La risposta della fornitrice (Palagio)

Fluxus [PALAGIO] - Windows Internet Explorer

Biblioteca Palagio [ Release 7.0 ] Menu bibliotecario

Fluxus BIBLIOTECA

Aree operative

Dettaglio funzioni dell'area operativa selezionata

Riepilogo attività odierna >>

Attività di base

- Consegna, restituzioni ed elenchi
- Flussi interni e materiali
- Funzioni di servizio
- Area interbibliotecaria
- Area statistica

Attività di base

- Iscrizione utente
- Registra richiesta utente
- Scadenario utente
- Condizioni utente
- Storico utente
- Materiale in mano

Verifica transazioni interlibrary

- Da leggere con richiedenti [1]
- Da leggere con fornitrici [0]

Orario termine accettazione richieste

Lunedì	19:00
Martedì	19:00
Mercoledì	19:00
Giovedì	19:00
Venerdì	19:00
Sabato	19:00
Domenica	Chiuso

PALAGIO SDIAF

start Fluxus [OBALIED] - ... Fluxus [PALAGIO] - ... EasyWeb Five - OPB... Manuale FX (LL) coniel...

Intranet locale 100%

11:53

Aggiornando la pagina principale di Fluxus (con l'usuale comando F5 della tastiera) verrà aggiornato il menu delle comunicazioni per i prestiti interbibliotecari (casella "Verifica transazioni interlibrary"); in questo caso è presente la comunicazione di una biblioteca richiedente. Per aprirle occorre cliccare su "Da leggere con richiedenti"

Fluxus [PALAGIO] - Windows Internet Explorer

Biblioteca Palagio [ Release 7.0 ] Menu bibliotecario

BIBLIONAUTA Fluxus

Aree operative

- ▶▶ Attività di base
  - ▶ Consegne, restituzioni ed elenchi
  - ▶ Flussi interni e materiali
  - ▶ Funzioni di servizio
  - ▶ Area interbibliotecaria
  - ▶ Area statistica

Transazioni da leggere con biblioteche richiedenti

Registrazione	Scadenza	Biblioteca richiedente	
10.11.2009	28.12.2009	Biblioteca comunale delle Oblate	▶

Totale transazioni presenti : 1

Riepilogo attività odierna ▶▶

Verifica transazioni interlibrary

- ▶ Da leggere con richiedenti [1]
- Da leggere con fornitrici [0]

Orario termine accettazione richieste

■	Lunedì	19:00
■	Martedì	19:00
■	Mercoledì	19:00
■	Giovedì	19:00
■	Venerdì	19:00
■	Sabato	19:00
■	Domenica	Chiuso

PALAGIO SDIAF

start Fluxus [OBLATEO] - ... Fluxus [PALAGIO] - ... Manuale FY ILL compl... IT 100% 11:58

*Appare, al centro, l'elenco delle transazioni; per aprirle (una per volta) cliccare sul simbolo del triangolo viola a destra*

- Menu:** Denominazione: Biblioteca comunale delle Oblate; Sede: Firenze; Tipo biblioteca: Biblioteca richiedente collegata a Fluxus.
- Informazioni transazione:** Operazione: Interlibrary loan; Titolo richiesto: il piccolo libraio di Archangelsk; Autore richiesto: Simonon, Georges; Note: Collocazione 843.9 SIM - Serie non indicata - Inventario 252000; Utente Penni Emilio (SIMULAZIONE).
- Informazioni per il dialogo tra le biblioteche:** Indirizzo richiedente: Via dell'Oriuolo 26 - Firenze (FI); E-mail richiedente: bibliotecadelleoblate@comune.fi.it; Nostra e-mail: bibpg@comune.fi.it.
- Stati presenti:** A table showing the current status of the transaction. The table has columns for 'Registrazione', 'Tipologia', and 'Causale'. Two rows are visible, both dated 10.11.2009. The first row is 'Messaggio' with 'Registrata richiesta'. The second row is 'In attesa di risposta' with 'Inizio transazione'. Both rows have a checked checkbox in the final column.

At the bottom of the page, there are buttons for 'Stati Transazione', 'Dati Materiale', 'Dati Richiesta', and 'Registra Stato'. The status bar at the bottom indicates 'Intranet locale' and '100%' zoom.

*Appare la richiesta. Nel campo “Note” compaiono i dati del documento e dell’utente.*

***N.B.** Nella colonna di destra è molto importante il comando costituito dal quadratino viola posto sotto a “Stati presenti”:*  
*cliccandolo, i simboli delle bustine bianche chiuse sottostanti diventano bustine aperte e la richiesta non figurerà più nel menu principale come da leggere. Usare quindi tale comando solo dopo aver evaso la richiesta nella modalità che segue:  
cliccare su “vedi stato di avanzamento”*

Fluxus [PALAGIO] - Windows Internet Explorer

Biblioteca Palagio [ Release 7.0 ] Menu bibliotecario > Transazioni interlibrary biblioteca

| Iscrizione biblioteca | Condizioni biblioteca | Transazioni interlibrary | Storico transazioni interlibrary |

**Fluxus** BIBLIOTECA

Menu  
 Calendario  
 Legenda  
 Aiuto in linea  
 Selezione biblioteca  
 Elenco transazioni  
 Dati biblioteca  
 Dati iscrizione  
 Dati transazione

Denominazione **Biblioteca comunale delle Oblate**  
 Sede **Firenze**  
 Tipo biblioteca **Biblioteca richiedente collegata a Fluxus**

**Informazioni transazione**  
 Operazione **Interlibrary loan**  
 Titolo richiesto **il piccolo libraio di Archangelsk**  
 Autore richiesto **Simenon, Georges**  
 Note **Collocazione 843.9 SIM - Serie non indicata - Inventario 252000 Utente Penni Emilio (SIMULAZIONE)**  
 Max spesa €   
 Codice transazione **6514**

**Informazioni per il dialogo tra le biblioteche**  
 Indirizzo richiedente **Via dell'Ortiuolo 26 - Firenze (FI)**  
 E-mail richiedente **bibliotecadelleoblate@comune.fi.it**  
 Nostra e-mail **bibpg@comune.fi.it**  
 Nota: i campi contrassegnati con un asterisco sono obbligatori

Aggiorna transazione

Chiedi transazione | Dati Materiale | Dati Richiesta | Registra Stato

**Stato di avanzamento** ▶ Vedi stati presenti

	Tipologia	Causale	Registrazione	
<input type="checkbox"/>	Ricevuto			
<input type="checkbox"/>	Rispedito			
<input type="checkbox"/>	Materiale ricevuto			
<input type="checkbox"/>	Materiale spedito			<input type="checkbox"/>
▶▶	Richiesta richiedente	Richiesta della biblioteca richiedente	10.11.2009	
◀◀	In attesa di risposta	Inizio transazione	10.11.2009	

100% -

start Fluxus [OBLATE] Fluxus [PALAGIO] Manuale PKILL comp... IT 12.08

*Il menu di destra subisce questa trasformazione: nel caso il libro sia pronto per la spedizione, cliccare sul triangolo viola di “materiale spedito”*

*N.B. In seguito verrà illustrato il caso del materiale in quel momento già in prestito, oppure non disponibile*

Fluxus [PALAGIO] - Windows Internet Explorer

Biblioteca Palagio [ Release 7.0 ] **Menu bibliotecario > Transazioni interlibrary biblioteca**

| Iscrizione biblioteca | Condizioni biblioteca | Transazioni interlibrary | Storico transazioni interlibrary |

**Fluxus** BIBLIONAUTA

Menu  
 Calendario  
 Legenda  
 Aiuto in linea  
 Selezione biblioteca  
 Elenco transazioni  
 Dati biblioteca  
 Dati iscrizione  
 Dati transazione

Denominazione **Biblioteca comunale delle Oblate**  
 Sede **Firenze**  
 Tipo biblioteca **Biblioteca richiedente collegata a Fluxus**

**Informazioni transazione**  
 Operazione **Interlibrary loan**  
 Titolo richiesto **ilpiccolo libraio di Archangelsk**  
 Autore richiesto **Simenon, Georges**  
 Note **Collocazione 843.9 SIM - Serie non indicata - Inventario 252000 Utente Penni Emilio (SIMULAZIONE)**  
 Max spesa   
 Codice transazione **6514**

**Informazioni per il dialogo tra le biblioteche**  
 Indirizzo richiedente **Via dell'Oriuolo 26 - Firenze (FI)**  
 E-mail richiedente **bibliotecadelleoblate@comune.fi.it**  
 Nostra e-mail **bibpg@comune.fi.it**  
 Nota: i campi contrassegnati con un asterisco sono obbligatori

**MATERIALE SPEDITO**

**Informazioni generali**  
 Data registrazione **10.11.2009**  
 Causale\* **Materiale spedito**  
 Data validità **10.11.2009**  
 Data spedizione\* **10.11.2009**  
 Data scadenza **28.12.2009**  
 Quantità\* **1**  
 Note  
 Chiusura **Non chiude la transazione**  
 Nota: i campi contrassegnati con un asterisco sono obbligatori

Spedito il materiale alla biblioteca richiedente. Dopo la spedizione non sarà più possibile chiudere manualmente la transazione interlibrary

Fluxus [PALAGIO] - ... Intranet locale 100% 12.12

*I campi della colonna di destra sono già riempiti di default: quelli inseriti nei rettangoli sono modificabili; importante è il campo “data spedizione”; può essere modificato con la data effettiva di spedizione, ossia quando il corriere ritira i pacchi (es. il giorno successivo all’odierno); cliccare poi su “registra nuovo stato”*

Fluxus [PALAGIO] - Windows Internet Explorer

Biblioteca Palagio [ Release 7.0 ] **Menu bibliotecario > Transazioni interlibrary biblioteca**

| Iscrizione biblioteca | Condizioni biblioteca | Transazioni interlibrary | Storico transazioni interlibrary |

**Fluxus** BIBLIONAUTA

<b>Menu</b>	Denominazione <b>Biblioteca comunale delle Oblate</b>
<b>Calendario</b>	Sede <b>Firenze</b>
<b>Legenda</b>	Tipo biblioteca <b>Biblioteca richiedente collegata a Fluxus</b>

<b>Informazioni transazione</b>	<b>Consegna del materiale alla biblioteca richiedente</b>
Operazione <b>Interlibrary loan</b>	Titolo richiesto <b>ilpiccolo libraio di Archangelsk</b>
Titolo richiesto <b>ilpiccolo libraio di Archangelsk</b>	Autore richiesto <b>Simenon, Georges</b>
Autore richiesto <b>Simenon, Georges</b>	Collocazione <b>843.9 SIM</b>
Note Collocazione 843.9 SIM - Serie non indicata - Inventario 252000 Utente Penni Emilio (SIMULAZIONE)	Serie
Max spesa €	Inventario <b>252000</b>
Codice transazione <b>6514</b>	<b>Informazioni relative alla richiesta</b>
<b>Informazioni per il dialogo tra le biblioteche</b>	Data validità <b>10.11.2009</b>
Indirizzo richiedente <b>Via dell'Oriuolo 26 - Firenze (FI)</b>	Data spedizione <b>10.11.2009</b>
E-mail richiedente <b>bibliotecadelleoblate@comune.fi.it</b>	Data scadenza <b>28.12.2009</b>
Nostra e-mail <b>bibpg@comune.fi.it</b>	<b>Elenco stati presenti</b>
Nota: i campi contrassegnati con un asterisco sono obbligatori	Consegna del materiale correttamente registrata

Aggiorna transazione

Chiudi Transazione | Dati Materiale | Dati Richiesta | Registra Stato

Intranet locale 100%

start Fluxus [OBLATEO] - ... Fluxus [PALAGIO] - ... Manuale FX ILL compl...

Cliccare su “Elenco stati presenti”

Fluxus [PALAGIO] - Windows Internet Explorer

Biblioteca Palagio [ Release 7.0 ] Menu bibliotecario > Transazioni interlibrary biblioteca

| Iscrizione biblioteca | Condizioni biblioteca | Transazioni interlibrary | Storico transazioni interlibrary |

Denominazione **Biblioteca comunale delle Oblate**

Sede Firenze

Tipo biblioteca Biblioteca richiedente collegata a Fluxus

**Informazioni transazione**

Operazione Interlibrary loan

Titolo richiesto il piccolo libraio di Archangelsk

Autore richiesto Simonon, Georges

Nota Collocazione 843.9 SIM - Serie non indicata - Inventario 252000  
Utente Penni Emilio (SIMULAZIONE)

Max spesa €

Codice transazione 6514

**Informazioni per il dialogo tra le biblioteche**

Indirizzo richiedente Via dell'Ortiuolo 26 - Firenze (FI)

E-mail richiedente bibliotecadelleoblate@comune.fi.it

Nostre e-mail bibpg@comune.fi.it

Nota: i campi contrassegnati con un asterisco sono obbligatori

Aggiorna transazione

**Stati presenti** ▶ Vedi stato di avanzamento

Registrazione	Tipologia	Causale		
10.11.2009	Materiale spedito	Materiale spedito	✓	
10.11.2009	Messaggio	Registrate richiesta	✓	
10.11.2009	In attesa di risposta	Inizio transazione	✓	

Totale stati interlibrary presenti : 3

*A questo punto il materiale è pronto. E' possibile cliccare sul comando costituito dal quadratino viola posto sotto a "Stati presenti" e tutte le bustine chiuse diverranno bustine aperte.*

*N.B. E' buona prassi scrivere, nel segnalibro SDIAF usato per i prestiti interbibliotecari, il numero del "Codice transazione" (in questo caso 6514), per rendere più semplici alcune operazioni successive*

Fluxus [PALAGIO] - Windows Internet Explorer

Biblioteca Palagio [ Release 7.0 ] **Menu bibliotecario > Transazioni interlibrary biblioteca**

| Iscrizione biblioteca | Condizioni biblioteca | Transazioni interlibrary | Storico transazioni interlibrary |

**Fluxus** BIBLIOTECA

**Menu**  
 Calendario  
 Legenda  
 Aiuto in linea  
 Selezione biblioteca  
 Elenco transazioni  
 Dati biblioteca  
 Dati iscrizione  
 Dati transazione

Denominazione **Biblioteca comunale delle Oblate**  
 Sede **Firenze**  
 Tipo biblioteca **Biblioteca richiedente collegata a Fluxus**

**Informazioni transazione**  
 Operazione **Interlibrary loan**  
 Titolo richiesto **All'insegna di Terranova**  
 Autore richiesto **Simenon, Georges**  
 Note **Collocazione 843.9 SIM - Serie non indicata - Inventario 190771 ut. penni emilio (SIMULAZIONE)**  
 Max spesa €   
 Codice transazione **6518**

**Informazioni per il dialogo tra le biblioteche**  
 Indirizzo richiedente **Via dell'Oriuolo 26 - Firenze (FI)**  
 E-mail richiedente **bibotecadelleoblate@comune.fi.it**  
 Nostra e-mail **bibpg@comune.fi.it**  
 Nota: i campi contrassegnati con un asterisco sono obbligatori

**Stati presenti** ▶ Vedi stato di avanzamento

Registrazione	Tipologia	Causale		
10.11.2009	Messaggio	Registrata richiesta	<input checked="" type="checkbox"/>	
10.11.2009	In attesa di risposta	Inizio transazione	<input checked="" type="checkbox"/>	

Totale stati interlibrary presenti : 2

Fluxus [OBLATEO] - ... Fluxus [PALAGIO] - ... Fluxus [PALAGIO] - ... Manuale FX ILL compl... IT 12.28

*Nel caso invece di impossibilità di evadere la richiesta, cliccare su “Registra stato” posto in basso a destra*

**Biblioteca Palagio [ Release 7.0 ] Menu bibliotecario > Transazioni interlibrary biblioteca**

| Iscrizione biblioteca | Condizioni biblioteca | Transazioni interlibrary | Storico transazioni Interlibrary |

Menu  
 Calendario  
 Legenda  
 Aiuto in linea  
 Selezione biblioteca  
 Elenco transazioni  
 Dati biblioteca  
 Dati iscrizione  
 Dati transazione

Denominazione: **Biblioteca comunale delle Oblate**  
 Sede: Firenze  
 Tipo biblioteca: Biblioteca richiedente collegata a Fluxus

**Informazioni transazione**  
 Operazione: Interlibrary loan  
 Titolo richiesto: All'insegna di Terranova  
 Autore richiesto: Simenon, Georges  
 Note: Collocazione 843 9 SIM - Serie non indicata - Inventario 190771 ut. penni emilio (SIMULAZIONE)  
 Max spesa €:   
 Codice transazione: 6518

**Informazioni per il dialogo tra le biblioteche**  
 Indirizzo richiedente: Via dell'Oriuolo 26 - Firenze (FI)  
 E-mail richiedente: bibliotecadelleoblate@comune.fi.it  
 Nostra e-mail: bibpg@comune.fi.it  
 Nota: i campi contrassegnati con un asterisco sono obbligatori

Aggiorna transazione

**Registra stato con la biblioteca richiedente**

Descrizione stato	Chiude
Materiale spedito	No
Fornitura appena disponibile	No
Il documento non è al momento disponibile	SI
Il documento non è disponibile	SI
Previsto ritardo nella fornitura	No
Richiesta inoltrata ad altra biblioteca	SI
Richiesta sottoposta a condizione	No
Messaggio	No
Messaggio al corriere	No

Elenco stati presenti

Registra  
 Registra un nuovo stato interlibrary relativo alla transazione con la biblioteca richiedente

*Il menu subisce questa trasformazione: utilizzare il comando che serve per inviare la comunicazione alla richiedente*

***N.B.** I comandi che non chiudono la transazione (“NO”) inviano una comunicazione alla biblioteca richiedente e consentono comunque di andare avanti; i comandi che chiudono la transazione (“SI”) pongono uno status definitivo e non consentono di tornare indietro. In ogni caso la procedura è uguale per tutti i comandi.*

***Nel caso di un libro non inviabile (disperso, non prestabile etc.) usare il comando “Il documento non è disponibile”***

Fluxus [PALAGIO] - Windows Internet Explorer

Biblioteca Palagio [ Release 7.0 ] **Menu bibliotecario > Transazioni interlibrary biblioteca**

| Iscrizione biblioteca | Condizioni biblioteca | Transazioni interlibrary | Storico transazioni interlibrary |

**Fluxus** BIBLIOTECA

**Menu**  
 Calendario  
 Legenda  
 Aiuto in linea  
 Selezione biblioteca  
 Elenco transazioni  
 Dati biblioteca  
 Dati iscrizione  
 Dati transazione

Denominazione **Biblioteca comunale delle Oblate**  
 Sede **Firenze**  
 Tipo biblioteca **Biblioteca richiedente collegata a Fluxus**

**Informazioni transazione**  
 Operazione **Interlibrary loan**  
 Titolo richiesto **All'insegna di Terranova**  
 Autore richiesto **Simenon, Georges**  
 Note **Collocazione 843.9 SIM - Serie non indicata - Inventario 190771 ut. penni emilio (SIMULAZIONE)**  
 Max spesa €   
 Codice transazione **6518**

**Informazioni per il dialogo tra le biblioteche**  
 Indirizzo richiedente **Via dell'Oriuolo 26 - Firenze (FI)**  
 E-mail richiedente **bibliotecadelleoblate@comune.fi.it**  
 Nostra e-mail **bibpg@comune.fi.it**  
 Nota: i campi contrassegnati con un asterisco sono obbligatori

**IL DOCUMENTO NON È DISPONIBILE**

**Informazioni generali**  
 Data registrazione **10.11.2009**  
 Causale\*   
 Note   
 Chiusura **Chiude la transazione con la richiedente**  
 Nota: i campi contrassegnati con un asterisco sono obbligatori

Avvisa la biblioteca richiedente che il documento non è disponibile

start Fluxus [OBLATEO] - ... Fluxus [PALAGIO] - ... Fluxus [PALAGIO] - ... Manuale FX ILL compl... IT 12.34

*Cliccare su “Registra nuovo stato”. Questo comando è sempre presente, a prescindere da quale comunicazione della pag. precedente si scelga di inviare; il campo “causale” è modificabile; nel campo note è possibile scrivere un messaggio.*

Fluxus [PALAGIO] - Windows Internet Explorer

Biblioteca Palagio [ Release 7.0 ] Menu bibliotecario > Transazioni interlibrary biblioteca

| Iscrizione biblioteca | Condizioni biblioteca | Transazioni interlibrary | Storico transazioni interlibrary |

**Fluxus** BIBLIOTECA

Menu

Calendario

Legenda

Aiuto in linea

Selezione biblioteca

Elenco transazioni

Dati biblioteca

Dati iscrizione

Dati transazione

Denominazione **Biblioteca comunale delle Oblate**

Sede **Firenze**

Tipo biblioteca **Biblioteca richiedente collegata a Fluxus**

**Informazioni transazione**

Operazione **Interlibrary loan**

Titolo richiesto **All'insegna di Terranova**

Autore richiesto **Simenon, Georges**

Codice transazione **6518**

**Informazioni per il dialogo tra le biblioteche**

Indirizzo richiedente **Via dell'Oriuolo 26 - Firenze (FI)**

E-mail richiedente **bibliotecadelleoblate@comune.fi.it**

Nostra e-mail **bibpg@comune.fi.it**

**Date della transazione**

Data registrazione **10.11.2009**

Data consegna materiale

Data scadenza **28.12.2009**

Data chiusura **10.11.2009**

**La transazione interlibrary risulta chiusa**

**Stati presenti** ▾ Vedi stato di avanzamento

Registrazione	Tipologia	Causale	
10.11.2009	Il documento non è disponibile	Il documento non è disponibile	
10.11.2009	Messaggio	Registrata richiesta	<input checked="" type="checkbox"/>
10.11.2009	In attesa di risposta	Inizio transazione	<input checked="" type="checkbox"/>

Totale stati interlibrary presenti: 3

Fire

start Fluxus [OB.LATE] - ... Fluxus [PALAGIO] - ... Fluxus [PALAGIO] - ... Manuale FX.DI. compl...

Intranet: locale 100%

12.36

*In questo modo la biblioteca richiedente vedrà la comunicazione (v. pag. 24) che non riceverà il libro e potrà attivarsi per cercarlo altrove. In questo caso la transazione è chiusa definitivamente, a meno che la fornitrice non tolga la comunicazione cliccando sul simbolo viola delle forbici posto a destra ed effettui la comunicazione dello spedizione (v. pag. 26 ss.)*

### 3. La richiedente (Oblate) riceve la comunicazione della spedizione

**Aree operative**

- ▶ Attività di base
- ▶ Consegne, restituzioni ed elenchi
- ▶ Flussi interni e materiali
- ▶ Funzioni di servizio
- ▶▶ Area interbibliotecaria
- ▶ Area statistica

**Transazioni da leggere con biblioteche fornitrici**

Registrazione	Scadenza	Biblioteca fornitrice
01.10.2009	16.11.2009	Biblioteca comunale 'Filippo Buonarroti'
22.09.2009	07.11.2009	Biblioteca comunale Raggello
18.09.2009	02.11.2009	Biblioteca comunale Pietro Thouar
19.10.2009	03.12.2009	Biblioteca comunale 'Filippo Buonarroti'
10.11.2009	28.12.2009	Biblioteca comunale Palagio di Parte Guelfa
09.11.2009	10.03.2010	Biblioteca Comunale 'Dino Pieraccioni'
07.11.2009	08.02.2010	Biblioteca Comunale 'Dino Pieraccioni'

Totale transazioni presenti : 7

**Verifica transazioni interlibrary**

- ▶ Da leggere con richiedenti [5]
- ▶ Da leggere con fornitori [6]

**Orario termine accettazione richieste**

Giorno	Orario
Lunedì	19:15
Martedì	22:15
Mercoledì	19:15
Giovedì	22:15
Venerdì	22:15
Sabato	19:15
Domenica	Chiuso

OBLATE0 SDIAF

Ripetendo il passaggio di pag. 24, e selezionando la transazione che interessa fra quella “da leggere con fornitrici” (in questo caso Palagio) la richiedente aprirà la scheda della transazione in corso

Fluxus [OBLATED] - Windows Internet Explorer

Biblioteca delle Oblate [Release 7.0] Menu bibliotecario > Transazioni interlibrary biblioteca

| Iscrizione biblioteca | Condizioni biblioteca | Transazioni interlibrary | Storico transazioni interlibrary |

Menu

Denominazione: **Biblioteca comunale Palagio di Parte Guelfa**

Sede: Firenze

Tipo biblioteca: Biblioteca fornitrice collegata a Fluxus

Informazioni transazione

Operazione: Interlibrary loan

Titolo richiesto: il piccolo libraio di Archangelsk

Autore richiesto: Simenon, Georges

Note: Collocazione 843.9 SIM - Serie non indicata - Inventario 252000  
Utente Penni Emilio (SIMULAZIONE)

Max spesa €

Codice transazione: 6514

► Stato avanzamento delle transazioni presenti sull'istanza

Informazioni per il dialogo tra le biblioteche

Nostro indirizzo\*: Via dell'Ornuolo 26 - Firenze (FI)

Nostra e-mail: bibotecadelleoblate@comune.fi.it

E-mail fornitrice: bibpg@comune.fi.it

Nota: i campi contrassegnati con un asterisco sono obbligatori

Aggiorna transazioni

Stati presenti ► Vedi stato di avanzamento

Registrazione	Tipologia	Causale		
10.11.2009	Materiale spedito	Materiale spedito	✓	✖
10.11.2009	Messaggio	Registrata richiesta	✓	
10.11.2009	In attesa di risposta	Inizio transazione	✓	

Totale stati interlibrary presenti : 3

Istanza

Utente

No richiesta

Info transazione | Dati autorizzati | Dati richiesta | Logout | Stato

In questo caso è arrivata la comunicazione che il libro è stato spedito. E' bastante aprire la comunicazione stessa cliccando sul quadratino viola posto sotto a "Stati presenti": la bustina chiusa si aprirà e sarà tolta dalle comunicazioni "da leggere" nel "menu principale".

Fatto questo si può tornare al menu principale ("menu").

**N.B.** Nel caso il libro non fosse stato spedito (con annesso invio di risposta negativa), la comunicazione arriverà nello stesso modo, ma con un messaggio uguale a quello di pag. 34

#### 4. La richiedente (Oblate) riceve il documento e lo comunica alla fornitrice (Palagio)

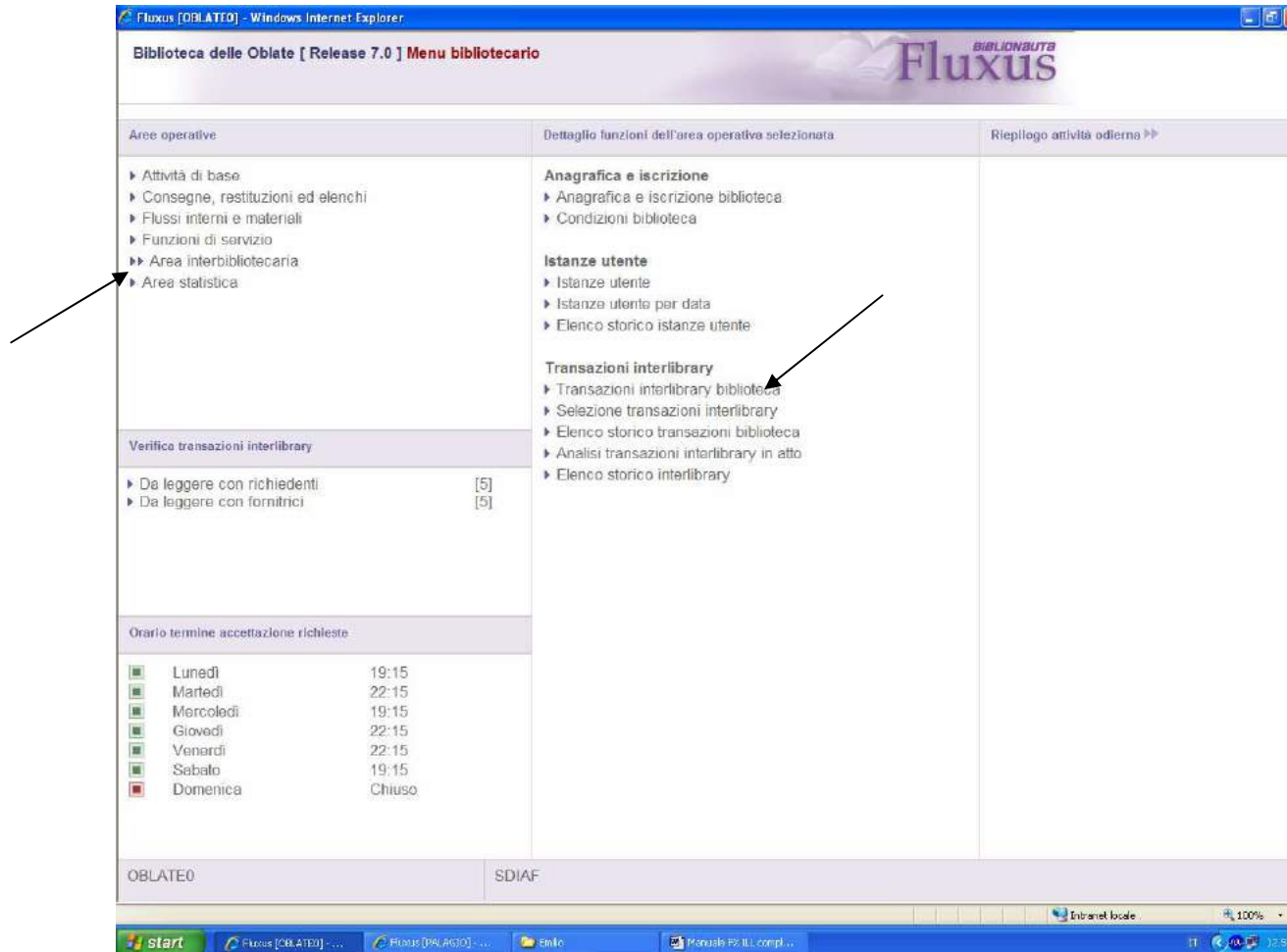

Quando il documento viene estratto dal pacco, la transazione deve essere aperta su Fluxus selezionando la transazione stessa col numero che la fornitrice ha scritto nel segnalibro SDIAF:  
andare su “Area Interbibliotecaria” > “Transazioni interlibrary biblioteca”

Inserire nel campo “Codice transazione” il numero presente sul segnalibro SDIAF.

Nel caso che il numero della transazione per qualsiasi motivo non sia stato inviato e/o trascritto, è possibile aprire la scheda della transazione in un altro modo:

Fluxus [OBLATE0] - Windows Internet Explorer

Biblioteca delle Oblate [ Release 7.0 ] **Menu bibliotecario**

**BIBLIONAUTA Fluxus**

Aree operative	Dettaglio funzioni dell'area operativa selezionata	Riepilogo attività odierna >>																					
<ul style="list-style-type: none"> <li>▶ Attività di base</li> <li>▶ Consegne, restituzioni ed elenchi</li> <li>▶ Flussi interni e materiali</li> <li>▶ Funzioni di servizio</li> <li>▶▶ Area interbibliotecaria</li> <li>▶ Area statistica</li> </ul>	<p><b>Anagrafica e iscrizione</b></p> <ul style="list-style-type: none"> <li>▶ Anagrafica e iscrizione biblioteca</li> <li>▶ Condizioni biblioteca</li> </ul> <p><b>Istanze utente</b></p> <ul style="list-style-type: none"> <li>▶ Istanze utente</li> <li>▶ Istanze utente per data</li> <li>▶ Elenco storico istanze utente</li> </ul> <p><b>Transazioni interlibrary</b></p> <ul style="list-style-type: none"> <li>▶ Transazioni interlibrary biblioteca</li> <li>▶ Selezione transazioni interlibrary</li> <li>▶ Elenco storico transazioni biblioteca</li> <li>▶ Analisi transazioni interlibrary in atto</li> <li>▶ Elenco storico interlibrary</li> </ul>																						
<b>Verifica transazioni interlibrary</b>																							
<ul style="list-style-type: none"> <li>▶ Da leggere con richiedenti [5]</li> <li>▶ Da leggere con fornitrici [3]</li> </ul>																							
<b>Orario termine accettazione richieste</b>																							
<table border="0"> <tr><td><input type="checkbox"/></td><td>Lunedì</td><td>19:15</td></tr> <tr><td><input type="checkbox"/></td><td>Martedì</td><td>22:15</td></tr> <tr><td><input type="checkbox"/></td><td>Mercoledì</td><td>19:15</td></tr> <tr><td><input type="checkbox"/></td><td>Giovedì</td><td>22:15</td></tr> <tr><td><input type="checkbox"/></td><td>Venerdì</td><td>22:15</td></tr> <tr><td><input type="checkbox"/></td><td>Sabato</td><td>19:15</td></tr> <tr><td><input type="checkbox"/></td><td>Domenica</td><td>Chiuso</td></tr> </table>			<input type="checkbox"/>	Lunedì	19:15	<input type="checkbox"/>	Martedì	22:15	<input type="checkbox"/>	Mercoledì	19:15	<input type="checkbox"/>	Giovedì	22:15	<input type="checkbox"/>	Venerdì	22:15	<input type="checkbox"/>	Sabato	19:15	<input type="checkbox"/>	Domenica	Chiuso
<input type="checkbox"/>	Lunedì	19:15																					
<input type="checkbox"/>	Martedì	22:15																					
<input type="checkbox"/>	Mercoledì	19:15																					
<input type="checkbox"/>	Giovedì	22:15																					
<input type="checkbox"/>	Venerdì	22:15																					
<input type="checkbox"/>	Sabato	19:15																					
<input type="checkbox"/>	Domenica	Chiuso																					
OBLATE0	SDIAF																						

start Fluxus [OBLATE0] - ... Fluxus [PALAGIO] - ... Emilio Manuale FX ILL compl... Intranet locale 100% IT 13:06

modalità senza numero transazione: andare su “Area Interbibliotecaria” > “Selezione transazioni interlibrary”

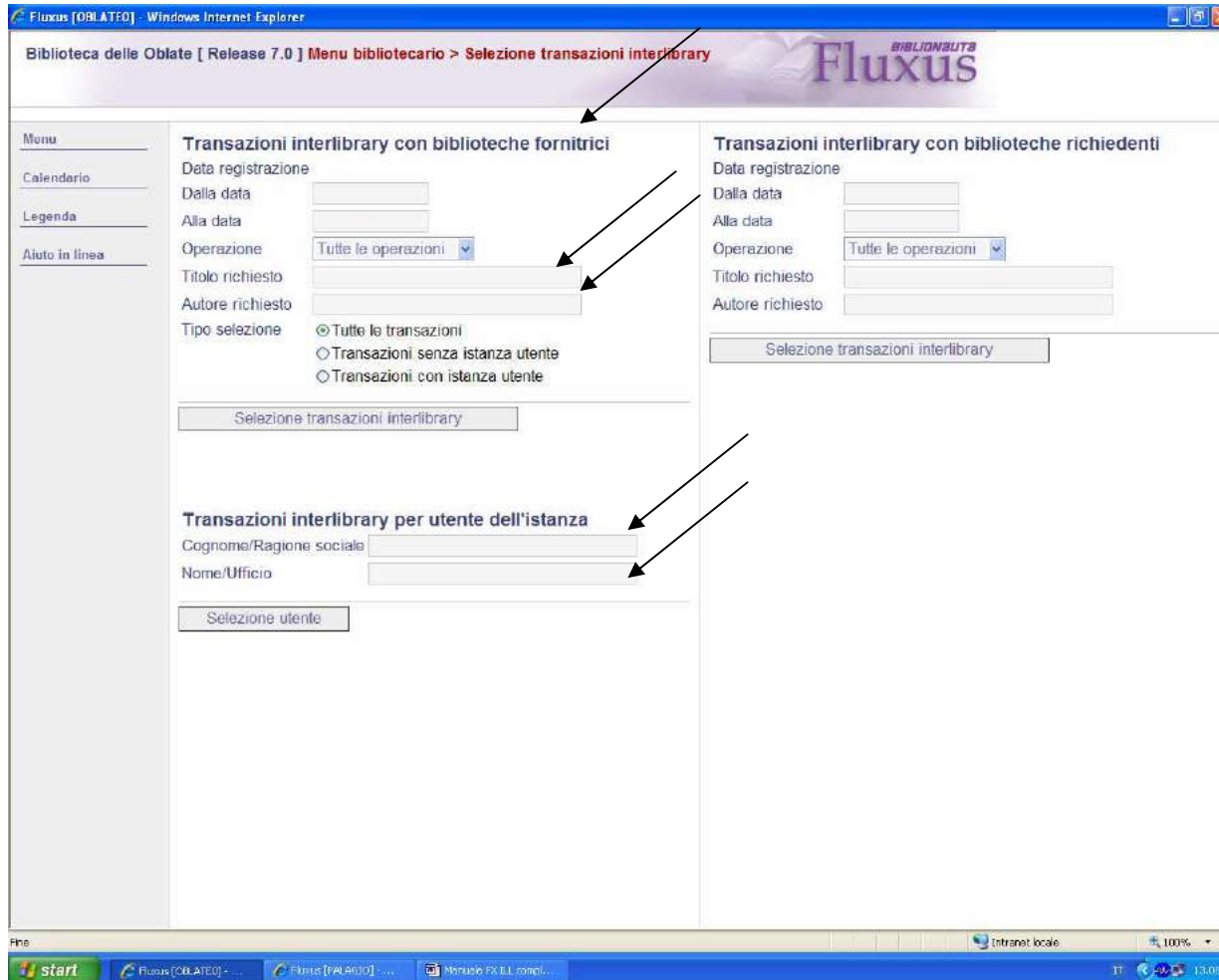

Utilizzare i campi della colonna di sinistra (perché deve essere trovata una transazione con una biblioteca fornitrice) per aprire la scheda di transazione: “titolo richiesto” o “autore richiesto” o, se conosciuto, il nominativo dell’utente  
**N.B.** Immettere il titolo preciso e non le parole chiave (quindi “Il piccolo librario di...” e non “piccolo libraio”)

Fluxus [OBLATEO] - Windows Internet Explorer

Biblioteca delle Oblate [ Release 7.0 ] [Menu bibliotecario](#) > [Selezione transazioni interlibrary](#)

**Fluxus** BIBLIONAUTA

**Dati anagrafici**

Denominazione **Penni Emilio**  
 Data di nascita 03.08.1977  
 Iscrizione Iscrizione valida  
 Operazioni interlibrary Tutte le operazioni ILL

**Elenco transazioni interlibrary attive collegate alle istanze dell'utente**

Stati	Codice	Registrazione	Operazione	Chiusura	Titolo richiesto	Biblioteca fornitrice
◀	6514	10.11.2009	Interlibrary loan		il piccolo libraio di Archangelsk	Biblioteca comunale Palagio di Parte Guelfa ▶

Totale transazioni presenti : 1

In attesa di http://fluxus.comune.fi.it:7777/pls/oper/ILL050\_W\$.Bottoni?W\_USER=OBLATEO&W\_AZIONE=4...

start Fluxus [OBLATEO] - ... Fluxus [PALAGIO] - ... Manuale PX ILL compl... IT 100% 13.13

Aprire la richiesta (nel caso ci siano più richieste per lo stesso utente, aprire quella che interessa col triangolo viola a destra)

Fluxus [OBLATEO] - Windows Internet Explorer

Biblioteca delle Oblate [ Release 7.0 ] **Menu bibliotecario > Transazioni interlibrary biblioteca**

| Iscrizione biblioteca | Condizioni biblioteca | Transazioni interlibrary | Storico transazioni interlibrary | **Fluxus**

Menu  
 Calendario  
 Legenda  
 Aiuto in linea  
 Selezione biblioteca  
 Elenco transazioni  
 Dati biblioteca  
 Dati iscrizione  
 Dati transazione

Denominazione **Biblioteca comunale Palagio di Parte Guelfa**  
 Sede **Firenze**  
 Tipo biblioteca **Biblioteca fornitrice collegata a Fluxus**

**Informazioni transazione**  
 Operazione **Interlibrary loan**  
 Titolo richiesto **ilpiccolo libraio di Archangelsk**  
 Autore richiesto **Simenon, Georges**  
 Note **Collocazione 843.9 SIM - Serie non indicata - Inventario 252000  
 Utente Penni Emilio (SIMULAZIONE)**  
 Max spesa   
 Codice transazione **6514**  
 ▶ Stato avanzamento delle transazioni presenti sull'istanza

**Informazioni per il dialogo tra le biblioteche**  
 Nostro indirizzo\*   
 Nostra e-mail   
 E-mail fornitrice **bibpg@comune.fi.it**  
 Nota: i campi contrassegnati con un asterisco sono obbligatori

**Stati presenti** ▶ Vedi stato di avanzamento

Registrazione	Tipologia	Causale		
10.11.2009	Materiale spedito	Materiale spedito	<input checked="" type="checkbox"/>	<input type="button" value="Stampa"/>
10.11.2009	Messaggio	Registrata richiesta	<input checked="" type="checkbox"/>	
10.11.2009	In attesa di risposta	Inizio transazione	<input checked="" type="checkbox"/>	

Totale stati interlibrary presenti : 3

Clona Transazione | Dati Materiale | Dati Richiesta |

start | Fluxus [OBLATEO] - ... | Fluxus [PALAGIO] - ... | Manuale FX ILL compl... | Intranet locale | 100% | 13.16

In ogni caso la transazione su cui lavorare (che si parta dalla procedura di pag. 37 o quella di pag. 39) è questa schermata.

A questo punto cliccare su “Vedi stato di avanzamento”

Fluxus [OBLATEO] - Windows Internet Explorer

Biblioteca delle Oblate [ Release 7.0 ] **Menu bibliotecario > Transazioni interlibrary biblioteca**

| Iscrizione biblioteca | Condizioni biblioteca | Transazioni interlibrary | Storico transazioni interlibrary |

**BIBLIONAUTA**  
**Fluxus**

Menu  
Calendario  
Legenda  
Aiuto in linea  
Selezione biblioteca  
Elenco transazioni  
Dati biblioteca  
Dati iscrizione  
Dati transazione

Denominazione **Biblioteca comunale Palagio di Parte Guelfa**  
Sede Firenze  
Tipo biblioteca Biblioteca fornitrice collegata a Fluxus

**Informazioni transazione**  
Operazione Interlibrary loan  
Titolo richiesto ilpiccolo libraio di Archangelsk  
Autore richiesto Simonon, Georges  
Note Collocazione 843.9 SIM - Serie non indicata - Inventario 252000  
Utente Penni Emilio (SIMULAZIONE)  
Max spesa €  
Codice transazione 6514  
▶ Stato avanzamento delle transazioni presenti sull'istanza

**Informazioni per il dialogo tra le biblioteche**  
Nostro indirizzo\* Via dell'Oriuolo 26 - Firenze (FI)  
Nostra e-mail bibliotecadelleoblate@comune.fi.it  
E-mail fornitrice bibpg@comune.fi.it  
Nota: i campi contrassegnati con un asterisco sono obbligatori

Aggiorna transazione

▶ Istanza  
▶ Utente  
x No richiesta

Clona Transazione  
Dati Materiale  
Dati Richiesta  
Registra Stato

**Stato di avanzamento** ▶ Vedi stati presenti

	Tipologia	Causale	Registrazione	
<input type="checkbox"/>	Ricevuto			
<input type="checkbox"/>	Rispedito			
<input type="checkbox"/>	Restituzione materiale			
<input type="checkbox"/>	Richiesta utente			
<input type="checkbox"/>	Materiale ricevuto			<input type="checkbox"/>
◀◀	<input type="checkbox"/> Materiale spedito	Materiale spedito	10.11.2009	
◀◀	<input type="checkbox"/> Richiesta richiedente	Richiesta della biblioteca richiedente	10.11.2009	
▶▶	<input type="checkbox"/> In attesa di risposta	Inizio transazione	10.11.2009	

Intranet locale 100%

start Fluxus [OBLATEO] - ... Fluxus [PALAGIO] - ... Manuale FX ILL compl... IT 13.18

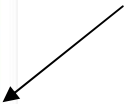

Cliccare sul triangolo viola a destra

Fluxus [OBLATEO] - Windows Internet Explorer

Biblioteca delle Oblate [ Release 7.0 ] **Menu bibliotecario > Transazioni interlibrary biblioteca**

| Iscrizione biblioteca | Condizioni biblioteca | Transazioni interlibrary | Storico transazioni interlibrary | **Fluxus** BIBLIOTECA

Menu  
 Calendario  
 Legenda  
 Aiuto in linea  
 Selezione biblioteca  
 Elenco transazioni  
 Dati biblioteca  
 Dati iscrizione  
 Dati transazione

Denominazione **Biblioteca comunale Palagio di Parte Guelfa**  
 Sede **Firenze**  
 Tipo biblioteca **Biblioteca fornitrice collegata a Fluxus**

**Informazioni transazione**  
 Operazione **Interlibrary loan**  
 Titolo richiesto **ilpiccolo libraio di Archangelsk**  
 Autore richiesto **Simenon, Georges**  
 Note **Collocazione 843.9 SIM - Serie non indicata - Inventario 252000  
 Utente Penni Emilio (SIMULAZIONE)**  
 Max spesa   
 Codice transazione **6514**  
 ▶ Stato avanzamento delle transazioni presenti sull'istanza

**Informazioni per il dialogo tra le biblioteche**  
 Nostro indirizzo\* **Via dell'Oriuolo 26 - Firenze (FI)**  
 Nostra e-mail **bibliotecadelleoblate@comune.fi.it**  
 E-mail fornitrice **bibpg@comune.fi.it**  
 Nota: i campi contrassegnati con un asterisco sono obbligatori

**MATERIALE RICEVUTO**

**Informazioni generali**  
 Data registrazione **10.11.2009**  
 Causale\* **Materiale ricevuto**  
 Data spedizione **10.11.2009**  
 Data ricevimento\* **10.11.2009**  
 Data scadenza **28.12.0009**  
 Note   
 Chiusura **Non chiude la transazione**  
 Nota: i campi contrassegnati con un asterisco sono obbligatori

Ricevuto materiale inviato dalla biblioteca fornitrice

Clona Transazione | Dati Materiale | Dati Richiesta |

start | Fluxus [OBLATEO] - ... | Fluxus [PALAGIO] - ... | Manuale FY ILL compl... | Intranet locale | 100% | IT | 13:19

Cliccare su “registra nuovo stato”

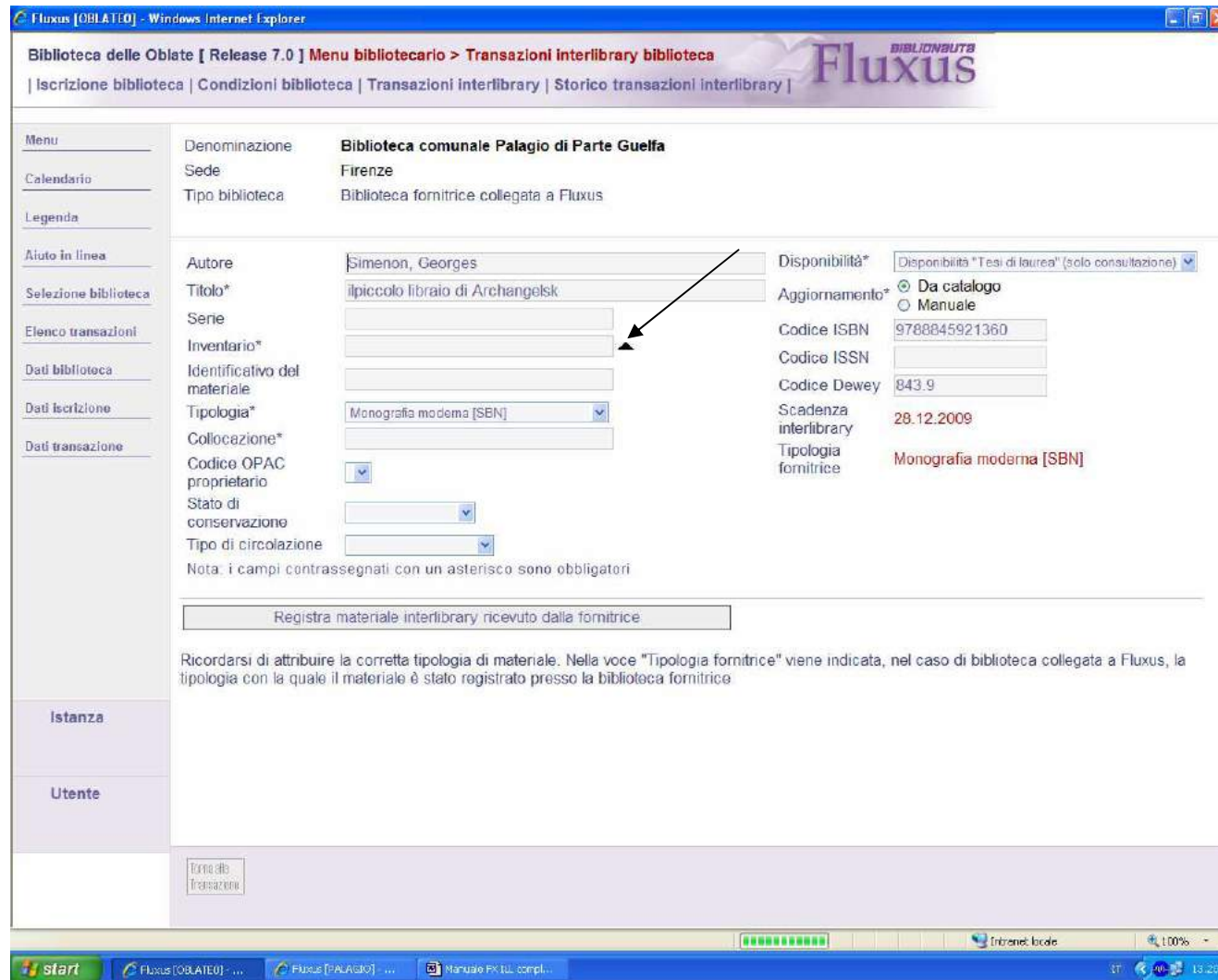

In questa schermata deve essere assegnato un inventario ed una collocazione ILL provvisori, perché in questo momento il documento è temporaneamente patrimonio della richiedente; Fluxus può creare questi dati automaticamente cliccando sul triangolino nero al centro della pagina:

Fluxus [OBLATED] - Windows Internet Explorer

Biblioteca delle Oblate [ Release 7.0 ] **Menu bibliotecario > Transazioni interlibrary biblioteca**

| Iscrizione biblioteca | Condizioni biblioteca | Transazioni interlibrary | Storico transazioni interlibrary |

Menu

Denominazione **Biblioteca comunale Palagio di Parte Guelfa**

Sede **Firenze**

Tipo biblioteca **Biblioteca fornitrice collegata a Fluxus**

Autore  Disponibilità\*

Titolo\*  Aggiornamento\*  Da catalogo  Manuale

Serie

Inventario\*

Identificativo del materiale

Tipologia\*

Collocazione\*

Codice ISBN

Codice ISSN

Codice Dewey

Scadenza interlibrary

Tipologia fornitrice **Monografia moderna [SBN]**

Codice OPAC proprietario

Stato di conservazione

Tipo di circolazione

Nota: i campi contrassegnati con un asterisco sono obbligatori

Ricordarsi di attribuire la corretta tipologia di materiale. Nella voce "Tipologia fornitrice" viene indicata, nel caso di biblioteca collegata a Fluxus, la tipologia con la quale il materiale è stato registrato presso la biblioteca fornitrice.

>> Istanza

>> Utente

x No richiesta

Intranet locale 100% 13.21

Sono così apparsi nelle caselle “Inventario” e “Collocazione” i dati necessari per andare avanti.

Cliccare su “Registra materiale interlibrary ricevuto dalla fornitrice”

Fluxus [OBLATEO] - Windows Internet Explorer

Biblioteca delle Oblate [ Release 7.0 ] **Menu bibliotecario > Transazioni interlibrary biblioteca**

| Iscrizione biblioteca | Condizioni biblioteca | Transazioni interlibrary | Storico transazioni interlibrary |

**Menu**

Denominazione **Biblioteca comunale Palagio di Parte Guelfa**

Sede **Firenze**

Tipo biblioteca **Biblioteca fornitrice collegata a Fluxus**

**Informazioni transazione**

Operazione **Interlibrary loan**

Titolo richiesto **ilpiccolo libraio di Archangelsk**

Autore richiesto **Simenon, Georges**

Note  
Collocazione 843.9 SIM - Serie non indicata - Inventario 252000  
Utente Penni Emilio (SIMULAZIONE)

Max spesa €

Codice transazione **6514**

► Stato avanzamento delle transazioni presenti sull'istanza

**Informazioni per il dialogo tra le biblioteche**

Nostro indirizzo\*

Nostra e-mail

E-mail fornitrice **bibpg@comune.fi.it**

Nota: i campi contrassegnati con un asterisco sono obbligatori

Registrato il materiale proveniente dalla biblioteca fornitrice

**Stati presenti** ► Vedi stato di avanzamento

Registrazione	Tipologia	Causale		
10.11.2009	Materiale ricevuto	Materiale ricevuto	<input checked="" type="checkbox"/>	
10.11.2009	Materiale spedito	Materiale spedito	<input checked="" type="checkbox"/>	<input type="button" value=""/>
10.11.2009	Messaggio	Registrata richiesta	<input checked="" type="checkbox"/>	
10.11.2009	In attesa di risposta	Inizio transazione	<input checked="" type="checkbox"/>	

Totale stati interlibrary presenti : 4

start Fluxus [OBLATEO] - ... Fluxus [PALAGIO] - ... Manuale FY ILL compl... IT 13:23

La transazione è così aggiornata. Tornare al menu principale (“menu”)

A questo punto è possibile avvisare l’utente che il documento è arrivato

5. La fornitrice (Palagio) riceve la comunicazione che il documento è arrivato alla richiedente (Oblate)

Menu

Calendario

Legenda

Aiuto in linea

Selezione biblioteca

Elenco transazioni

Dati biblioteca

Dati iscrizione

Dati transazione

Denominazione **Biblioteca comunale delle Oblate**

Sede **Firenze**

Tipo biblioteca **Biblioteca richiedente collegata a Fluxus**

**Informazioni transazione**

Operazione **Interlibrary loan**

Titolo richiesto **il piccolo libraio di Archangelisk**

Autore richiesto **Simenon, Georges**

Note  
Collocazione 843.9 SIM - Serie non indicata - Inventario 252000  
Utente Penni Emilio (SIMULAZIONE)

Max spesa €

Codice transazione **6514**

**Informazioni per il dialogo tra le biblioteche**

Indirizzo richiedente **Via dell'Oriuolo 26 - Firenze (FI)**

E-mail richiedente **bibliotecadelleoblate@comune.fi.it**

Nostra e-mail **bibpg@comune.fi.it**

Nota: i campi contrassegnati con un asterisco sono obbligatori

Aggiorna transazione

**Stati presenti** ▶ Vedi stato di avanzamento

Registrazione	Tipologia	Causale	
10.11.2009	Materiale ricevuto	Materiale ricevuto	✓
10.11.2009	Materiale spedito	Materiale spedito	✓
10.11.2009	Messaggio	Registrazione richiesta	✓
10.11.2009	In attesa di risposta	Inizio transazione	✓

Totale stati interlibrary presenti : 4

Dati materiale

Dati richiesta

Registra Stato

Aprire la transazione col passaggio di pag. 24 e aprire la bustina della comunicazione secondo le indicazioni di pag. 30.  
Fatto ciò tornare al menu principale (“menu”)

## 6. La richiedente (Oblate) presta il documento al suo utente

- Menu:** Denominazione: **Biblioteca comunale Palagio di Parte Guelfa**; Sede: Firenze; Tipo biblioteca: Biblioteca fornitrice collegata a Fluxus.
- Informazioni transazione:** Operazione: Interlibrary loan; Titolo richiesto: il piccolo libraio di Archangelsk; Autore richiesto: Simenon, Georges; Note: Collocazione 843.9 SIM - Serie non indicata - Inventario 252000 Utente Penni Emilio (SIMULAZIONE); Max spesa €: [input field]; Codice transazione: 6514.
- Stati presenti:** A table showing the current status of the transaction with columns for "Registrazione", "Tipologia", "Causale", and a checkmark column. An arrow points to the "Vedi stato di avanzamento" link above the table.
- Informazioni per il dialogo tra le biblioteche:** Nostro indirizzo\*: Via dell'Ortiuolo 26 - Firenze (FI); Nostra e-mail: bibliotecadelleoblato@comune.fi.it; E-mail fornitrice: bibpg@comune.fi.it.

The table "Stati presenti" contains the following data:

Registrazione	Tipologia	Causale	
10.11.2009	Materiale ricevuto	Materiale ricevuto	✓
10.11.2009	Materiale spedito	Materiale spedito	✓
10.11.2009	Messaggio	Registrata richiesta	✓
10.11.2009	In attesa di risposta	Inizio transazione	✓

Totale stati interlibrary presenti : 4

At the bottom, there are buttons for "Clona Transazione", "Dati Materiale", "Dati Richiesta", "Registra Stato", and "Richiesta Utente".

Aprire la transazione col procedimento di pag. 37 o pag. 39 e cliccare su “Vedi stato di avanzamento”

Fluxus [OBLATE] - Windows Internet Explorer

Biblioteca delle Oblate [ Release 7.0 ] Menu bibliotecario > Transazioni interlibrary biblioteca

| Iscrizione biblioteca | Condizioni biblioteca | Transazioni interlibrary | Storico transazioni interlibrary |

Denominazione **Biblioteca comunale Palagio di Parte Guelfa**  
 Sede **Firenze**  
 Tipo biblioteca **Biblioteca fornitrice collegata a Fluxus**

**Informazioni transazione**  
 Operazione **Interlibrary loan**  
 Titolo richiesto **il piccolo libraio di Archangel'sk**  
 Autore richiesto **Simenon, Georges**  
 Note **Collocazione 843.9 SIM - Serie non indicata - Inventario 252000  
 Utente Penni Emilio (SIMULAZIONE)**  
 Max spesa €   
 Codice transazione **6514**  
 ▶ Stato avanzamento delle transazioni presenti sull'istanza

**Informazioni per il dialogo tra le biblioteche**  
 Nostro indirizzo\* **Via dell'Ortiolo 26 - Firenze (FI)**  
 Nostra e-mail **bibliotecadelleoblate@comune.fi.it**  
 E-mail fornitrice **bibpg@comune.fi.it**  
 Nota: i campi contrassegnati con un asterisco sono obbligatori

Aggiorna transazione

**Stato di avanzamento** ▶ Vedi stati presenti

	Tipologia	Causale	Registrazione	
<input type="checkbox"/>	Ricevuto			
<input type="checkbox"/>	Rispedito			▶
<input type="checkbox"/>	Restituzione materiale			
<input type="checkbox"/>	Richiesta utente			▶
▶▶	Materiale ricevuto	Materiale ricevuto	10.11.2009	
◀◀	Materiale spedito	Materiale spedito	10.11.2009	
◀◀	Richiesta richiedente	Richiesta della biblioteca richiedente	10.11.2009	
▶▶	In attesa di risposta	Inizio transazione	10.11.2009	

Fin

start Fluxus [OBLATE] - ... Fluxus [PALAGIO] - ... Manuale FX (L) compi...

Intranet locale 100%

13:40

A questo punto è possibile usare 2 opzioni: il prestito (triangolo “Richiesta utente”) oppure l’immediata rispedizione alla fornitrice (triangolo “rispedito”) nel caso in cui l’utente rinunci sul momento o non abbia mai ritirato il documento. Il comando “rispedito” segue la procedura di pag. 58. Il comando “richiesta utente” segue la procedura successiva:

Fluxus [OBLATEO] - Windows Internet Explorer

Biblioteca delle Oblate [ Release 7.0 ] **Menu bibliotecario > Transazioni interlibrary biblioteca**

| Iscrizione biblioteca | Condizioni biblioteca | Transazioni interlibrary | Storico transazioni interlibrary | **Fluxus** BIBLIONAUTA

**Menu**

- Calendario
- Legenda
- Aiuto in linea
- Selezione biblioteca
- Elenco transazioni
- Dati biblioteca
- Dati iscrizione
- Dati transazione

**Operazioni registrabili per Penni Emilio, utente dell'istanza**

**Simenon, Georges**  
ilpiccolo libraio di Archangelsk

Biblioteca	Appunti	Collocazione	Indicazioni	Note	Disponibilità	Operazioni possibili
Biblioteca delle Oblate		BIBLIOTECA ILL-6514		Utente registrato	10.11.2009	Prestito ordinario

Totale materiali selezionati: 1

**Informazioni relative all'istanza utente**

Titolo materiale: ilpiccolo libraio di Archangelsk  
Autore materiale: Simenon, Georges  
Operazione: Prestito

**istanza**

**Utente**

No richiesta Torna alla transazione

Intranet locale 100%

start Fluxus [OBLATEO] - ... Fluxus [PALAGIO] - ... Manuale FX ILL compl... IT 13.44

Aprire la transazione col triangolo viola a destra

Fluxus [OBLATEO] - Windows Internet Explorer

Biblioteca delle Oblate [ Release 7.0 ] **Menu bibliotecario > Transazioni interlibrary biblioteca**

| Iscrizione biblioteca | Condizioni biblioteca | Transazioni interlibrary | Storico transazioni interlibrary |

**Fluxus** BIBLIONAUTA

**Menu**

- Calendario
- Legenda
- Aiuto in linea
- Selezione biblioteca
- Elenco transazioni
- Dati biblioteca
- Dati iscrizione
- Dati transazione

**Dati anagrafici**

Denominazione **Penni Emilio**  
 Data di nascita 03.08.1977  
 Indirizzo Via Allende 1 - 50032 Borgo San Lorenzo (FI) Italia

**Informazioni operazione e materiale**

Operazione Prestito ordinario  
 Autore Simonon, Georges  
 Titolo il piccolo libraio di Archangelsk  
 Collocazione BIBLIOTECA ILL-6514  
 Note  Materiale interlibrary

**Informazioni da modificare**

Stato di conservazione   
 Precisazioni   
 Stato del materiale Materiale in biblioteca

**Elenco operazioni possibili allo sportello**

Data validità	Data ritiro	Durata	Data restituzione	Operazione
10.11.2009	13.11.2009	30	10.12.2009	Richiesta
				Richiesta e consegna

**Istanza**

**Utente**

Windows taskbar: start, Fluxus [OBLATEO], Fluxus [PALAGIO], Manuale FX ILL compl..., Intranet locale, 100%, IT, 13.44

Cliccare su “Richiesta e consegna” (eventualmente modificare la data di restituzione)

Fluxus [OBLATEO] - Windows Internet Explorer

Biblioteca delle Oblate [ Release 7.0 ] **Menu bibliotecario > Transazioni interlibrary biblioteca**

| Iscrizione biblioteca | Condizioni biblioteca | Transazioni interlibrary | Storico transazioni interlibrary | **Fluxus** BIBLIONAUTA

**Menu**

Calendario

Legenda

Aiuto in linea

Selezione biblioteca

Elenco transazioni

Dati biblioteca

Dati iscrizione

Dati transazione

**Dati anagrafici**

Denominazione **Penni Emilio**

Data di nascita 03.08.1977

Indirizzo Via Allende 1 - 50032 Borgo San Lorenzo (FI) Italia

**Informazioni operazione e materiale**

Descrizione Prestito ordinario

Autore Simenon, Georges

Titolo il piccolo libraio di Archangelsk

Azione da compiere Nessuna azione

Collocazione BIBLIOTECA ILL-6514

**Date dell'operazione**

Data validità Data ultima per ritiro del materiale

10.11.2009 13.11.2009

Data consegna del materiale Data chiusura della richiesta

10.11.2009 Non presente

Data scadenza

10.12.2009

Stampa fantasma Note materiale Precisazioni

Richiesta utente registrata correttamente

Consegna del materiale registrata correttamente

>> Istanza

>> Utente

x No richiesta

Torna alla Transazione

start Fluxus [OBLATEO] - ... Fluxus [PALAGIO] - ... Manuale FX ILL compl... Intranet locale 100% IT 13.45

Il prestito è effettuato e risulterà nello scadenziario dell'utente. Tornare al menu principale ("menu")

**N.B.** Nel caso si voglia effettuare una proroga al prestito, seguire la procedura di pag. 68

## 7. La richiedente (Oblate) prende la restituzione del documento

Biblioteca delle Oblate [ Release 7.0 ] Menu bibliotecario

**Aree operative**

- ▶▶ Attività di base
- ▶ Consegne, restituzioni ed elenchi
- ▶ Flussi interni e materiali
- ▶ Funzioni di servizio
- ▶ Area interbibliotecaria
- ▶ Area statistica

**Verifica transazioni interlibrary**

- ▶ Da leggere con richiedenti [2]
- ▶ Da leggere con fornitori [2]

**Orario termine accettazione richieste**

■	Lunedì	19:15
■	Martedì	22:15
■	Mercoledì	19:15
■	Giovedì	22:15
■	Venerdì	22:15
■	Sabato	19:15
■	Domenica	Chiuso

**Dettaglio funzioni dell'area operativa selezionata**

**Attività di base**

- ▶ Iscrizione utente
- ▶ Registra richiesta utente
- ▶ Scadenzario utente
- ▶ Condizioni utente
- ▶ Storico utente
- ▶ Materiale in mano

OBLATE0 SDIAF

Partire da “Attività di base” > “Scadenzario utente”, ed aprire la scheda dell’utente stesso secondo le indicazioni di pag. 4

Fluxus [OBLATEO] - Windows Internet Explorer

Biblioteca delle Oblate [ Release 7.0 ] **Menu bibliotecario > Scadenzario utente**

| Materiale in mano | Iscrizione | Registra richiesta | Scadenzario | Condizioni | Storico |

**Fluxus** BIBLIOTECA

Menu

Calendario

Legenda

Aiuto in linea

Selezione utente

Dati utente

Dati status

**Dati anagrafici**

Denominazione **Penni Emillo**

Data di nascita 03.08.1977

Iscrizione Iscrizione valida

**Materiali da consegnare**

	Titolo	Collocazione	Serie	Inventario		Data validità	Data scadenza	Stato del materiale			
01	I sonetti del Burchiello	61 B 508		59772		11.12.2009	11.01.2010	Presso un utente della biblioteca			

**Materiali da restituire**

	Titolo	Collocazione	Serie	Inventario		Data consegna	Data scadenza	Stato del materiale			
01	Il catalogo	INFORMAZIONE-GENERALE BIBLIOTECONOMIA 025.3 REV		89402		10.11.2009	10.12.2009	Presso un utente della biblioteca			
02	Il piccolo libraio di Archangelsk	BIBLIOTECA ILL-6514		ILL-6514		10.11.2009	10.12.2009	Presso un utente della biblioteca			

**Istanze utente**

	Titolo	Operazione	Stato dell'istanza		Data presentazione	Data validità	Max consegna			
01	Il piccolo libraio di Archangelsk	Prestito	Consegnato		10.11.2009	10.11.2009				

Totale materiali nello scadenziario: 4

Stampa Consegne

Carrello Rinnovi

Carrello Operazioni

File

start Fluxus [OBLATEO] - ... Fluxus [PALAGIO] - ... Manuale POCILL corpi...

13.53

La richiesta interbibliotecaria appare duplicata: per i materiali interbibliotecari c'è una scheda per i dati dell'istanza e una scheda per la restituzione (“materiali da restituire”): aprire quest'ultima scheda per effettuare la restituzione (sempre col triangolo viola a destra)

Fluxus [OBLATE0] - Windows Internet Explorer

Biblioteca delle Oblate [ Release 7.0 ] **Menu bibliotecario > Restituzione materiale**

| Materiale in mano | Iscrizione | Registra richiesta | Scadenzario | Condizioni | Storico |

**BIBLIONAUTA Fluxus**

**Menu**

- Calendario
- Legenda
- Aiuto in linea
- Selezione utente
- Dati utente
- Dati status
- Dati materiale
- Dati richiesta
- Stampa Consegne
- Carrello Rinnovi
- Carrello Operazioni

**Dati anagrafici**

Denominazione **Penni Emilio**  
Data di nascita 03.08.1977  
Iscrizione Iscrizione valida

**Informazioni operazione**

Operazione Prestito ordinario  
Data validità 10.11.2009  
Data consegna 10.11.2009  
Data scadenza 10.12.2009

**Informazioni materiale**

Titolo ilpiccolo libraio di Archangelsk  
Autore Simenon, Georges  
Azione da compiere Nessuna azione

**Informazioni da modificare**

Tipo di chiusura  Materiale smarrito  
 Restituito da utente

Ulteriore codice

Stato di conservazione

Rinnovi Non risulta alcun rinnovo relativo alla richiesta

Note  [Materiale interlibrary](#)

Rinnovo non previsto: mancano troppi giorni alla scadenza del 10.12.2009

Fluxus [OBLATE0] - ... Fluxus [PALAGIO] - ... Manuale FX ILL compl... Intranet locale 100% IT 14.02

Cliccare su “Conferma restituzione”

Fluxus [OBLATEO] - Windows Internet Explorer

Biblioteca delle Oblate [ Release 7.0 ] **Menu bibliotecario > Restituzione materiale**

| Materiale in mano | Iscrizione | Registra richiesta | Scadenario | Condizioni | Storico |

**Menu**

- ▼ Scadenario
- Legenda
- Aiuto in linea
- Selezione utente
- Dati utente
- Dati status
- Dati materiale
- Dati richiesto

**Dati anagrafici**

Denominazione: **Penni Emilio**  
 Data di nascita: 03.08.1977  
 Indirizzo: Via Allende 1 - 50032 Borgo San Lorenzo (FI) Italia

**Informazioni operazione e materiale**

Descrizione: **Prestito ordinario**  
 Autore: **Simenon, Georges**  
 Titolo: **Il piccolo libraio di Archangelsk**  
 Azione da compiere: **Nessuna azione**  
 Collocazione: **BIBLIOTECA ILL-6514**

**Date dell'operazione**

Data validità	Data ultima per ritiro del materiale
10.11.2009	13.11.2009
Data consegna del materiale	Data chiusura della richiesta
10.11.2009	10.11.2009
Data scadenza	
10.12.2009	

Stampa fantasma | Note materiale | Precisioni

Nessuna prenotazione presente sul materiale restituito  
 Restituzione del materiale registrata correttamente

Stampa Consegne  
 Carrello Rinnovi  
 Carrello Operazioni

Fluxus [OBLATEO] - Fluxus [PALAGIO] - Menu: FLILL compl... | IT | 100% | 4.02

Restituzione effettuata.

Sullo scadenario dell'utente il documento figurerà come in biblioteca, ma restituito dall'utente stesso (per verificare cliccare su "scadenario" nella barra in alto). Sparirà dallo scadenario quando verrà rispedito alla fornitrice.

Tornare al menu principale ("menu")

## 8. La richiedente (Oblate) rispedisce il documento alla fornitrice (Palagio)

The main content area is divided into several sections:

- Menu:** Denominazione: **Biblioteca comunale Palagio di Parte Guelfa**; Sede: **Firenze**; Tipo biblioteca: **Biblioteca fornitrice collegata a Fluxus**.
- Informazioni transazione:** Operazione: **Interlibrary loan**; Titolo richiesto: **il piccolo libraio di Archangelsk**; Autore richiesto: **Simenon, Georges**; Note: **Collocazione 843.9 SIM - Serie non indicata - Inventario 252000 Utente Penni Emilio (SIMULAZIONE)**; Max spesa €: ; Codice transazione: **6514**; Note: **► Sull'istanza risulta una richiesta evasa e chiusa il 10.11.2009**.
- Informazioni per il dialogo tra le biblioteche:** Nostro indirizzo\*: **Via dell'Ortiuolo 26 - Firenze (FI)**; Nostra e-mail: **bibliotecadelleoblate@comune.fi.it**; E-mail fornitrice: **bibpg@comune.fi.it**; Nota: **i campi contrassegnati con un asterisco sono obbligatori**.
- Stati presenti:** **► Vedi stato di avanzamento**. The table below shows the status of the transaction.

Registrazione	Tipologia	Causale		
10.11.2009	Materiale ricevuto	Materiale ricevuto	✓	
10.11.2009	Materiale spedito	Materiale spedito	✓	✉
10.11.2009	Messaggio	Registrata richiesta	✓	
10.11.2009	In attesa di risposta	Inizio transazione	✓	

Totale stati interlibrary presenti : 4

Buttons at the bottom: **Aggiorna transazione**, **Clona Transazione**, **Dati Materiale**, **Dati Richiesta**, **Registra Stato**.

Navigation buttons on the left: **► Istanza**, **► Utente**, **► Richiesta**.

Aprire la transazione come indicato a pag. 37 o pag. 39 e cliccare su “Vedi stato di avanzamento”

Fluxus [OBLATEO] - Windows Internet Explorer

Biblioteca delle Oblate [ Release 7.0 ] **Menu bibliotecario > Transazioni interlibrary biblioteca**

| Iscrizione biblioteca | Condizioni biblioteca | Transazioni interlibrary | Storico transazioni interlibrary |

**Fluxus** BIBLIONAUTA

Menu  
 Calendario  
 Legenda  
 Aiuto in linea  
 Selezione biblioteca  
 Elenco transazioni  
 Dati biblioteca  
 Dati iscrizione  
 Dati transazione

Denominazione **Biblioteca comunale Palagio di Parte Guelfa**  
 Sede **Firenze**  
 Tipo biblioteca **Biblioteca fornitrice collegata a Fluxus**

**Informazioni transazione**  
 Operazione **Interlibrary loan**  
 Titolo richiesto **ilpiccolo libraio di Archangelsk**  
 Autore richiesto **Simenon, Georges**  
 Note  
 Collocazione 843.9 SIM - Serie non indicata - Inventario 252000  
 Utente Penni Emilio (SIMULAZIONE)  
 Max spesa  
 Codice transazione **6514**  
 ► Sull'istanza risulta una richiesta evasa e chiusa il 10.11.2009

**Informazioni per il dialogo tra le biblioteche**  
 Nostro indirizzo\* **Via dell'Oriuolo 26 - Firenze (FI)**  
 Nostra e-mail **bibliotecadelleoblate@comune.fi.it**  
 E-mail fornitrice **bibpg@comune.fi.it**  
 Nota: i campi contrassegnati con un asterisco sono obbligatori

Aggiorna transazione

**Stato di avanzamento** ► Vedi stati presenti

	Tipologia	Causale	Registrazione	
<input type="checkbox"/>	Ricevuto			
<input type="checkbox"/>	Rispedito			▶
▶	Restituzione materiale	Materiale restituito dall'utente	10.11.2009	
▶	Richiesta utente	Materiale consegnato all'utente	10.11.2009	
▶▶	Materiale ricevuto	Materiale ricevuto	10.11.2009	
◀◀	Materiale spedito	Materiale spedito	10.11.2009	
◀◀	Richiesta richiedente	Richiesta della biblioteca richiedente	10.11.2009	
▶▶	In attesa di risposta	Inizio transazione	10.11.2009	

Clona Transazione | Dati Materiale | Dati Richiesta | Registra Stato

start Fluxus [OBLATEO] - ... Fluxus [PALAGIO] - ... Manuale FX ILL compl... Intranet locale 100% IT 14.10

Cliccare sul triangolo viola a destra in corrispondenza di “Rispedito”

Fluxus [OBLATEO] - Windows Internet Explorer

Biblioteca delle Oblate [ Release 7.0 ] **Menu bibliotecario > Transazioni interlibrary biblioteca**

| Iscrizione biblioteca | Condizioni biblioteca | Transazioni interlibrary | Storico transazioni interlibrary | **Fluxus** BIBLIONAUTA

<b>Menu</b>	Denominazione	<b>Biblioteca comunale Palagio di Parte Guelfa</b>
<b>Calendario</b>	Sede	Firenze
<b>Legenda</b>	Tipo biblioteca	Biblioteca fornitrice collegata a Fluxus

**Informazioni transazione**

Operazione: Interlibrary loan  
 Titolo richiesto: ilpiccolo libraio di Archangelsk  
 Autore richiesto: Simenon, Georges

Note: Collocazione 843.9 SIM - Serie non indicata - Inventario 252000  
 Utente Penni Emilio (SIMULAZIONE)

Max spesa:

Codice transazione: 6514  
 ► Sull'istanza risulta una richiesta evasa e chiusa il 10.11.2009

**Informazioni per il dialogo tra le biblioteche**

Nostro indirizzo\*: Via dell'Oriuolo 26 - Firenze (FI)  
 Nostra e-mail: bibliotecadelleoblate@comune.fi.it  
 E-mail fornitrice: bibpg@comune.fi.it

Nota: i campi contrassegnati con un asterisco sono obbligatori

**RISPEDITO**

**Informazioni generali**

Data registrazione: 10.11.2009  
 Causale\*: Rispedito  
 Data spedizione\*: 10.11.2009

Note:

Chiusura: Non chiude la transazione  
 Nota: i campi contrassegnati con un asterisco sono obbligatori

Restituisce materiale alla biblioteca fornitrice. Il materiale interbibliotecario non sarà più disponibile per alcuna richiesta

» Istanza

» Utente

» Richiesta

Windows taskbar: start, Fluxus [OBLATEO], Fluxus [PALAGIO], Manuale FX ILL compl..., Intranet locale, 100%, IT, 14.11

Cliccare su “Registra nuovo stato” e tornare al menu principale (“menu”)

## 9. La fornitrice (Palagio) riceve la comunicazione della rispedizione del proprio documento

On the left, a navigation menu is visible with items: Menu, Calendario, Legenda, Aiuto in linea, Selezione biblioteca, Elenco transazioni, Dati biblioteca, Dati iscrizione, and Dati transazione. An arrow points to the "Menu" item.

The main content area is divided into several sections:

- Denominazione:** Biblioteca comunale delle Oblate
- Sede:** Firenze
- Tipo biblioteca:** Biblioteca richiedente collegata a Fluxus
- Informazioni transazione:**
  - Operazione: Interlibrary loan
  - Titolo richiesto: il piccolo libraio di Archangelsk
  - Autore richiesto: Simenon, Georges
  - Note: Collocazione B43.9 SIM - Serie non indicata - Inventario 252000 Utente Penni Emilio (SIMULAZIONE)
  - Max spesa €: [input field]
  - Codice transazione: 8514
- Informazioni per il dialogo tra le biblioteche:**
  - Indirizzo richiedente: Via dell'Ortiuolo 26 - Firenze (FI)
  - E-mail richiedente: bibliotecadelleoblate@comune.fi.it
  - Nostra e-mail: bibpg@comune.fi.it
  - Nota: i campi contrassegnati con un asterisco sono obbligatori
  - Aggiorna transazione [button]
- Stati presenti:** Vedi stato di avanzamento

The "Stati presenti" section contains a table with the following data:

Registrazione	Tipologia	Causale		
10.11.2009	Rispedito	Rispedito	✓	
10.11.2009	Materiale ricevuto	Materiale ricevuto	✓	
10.11.2009	Materiale spedito	Materiale spedito	✓	
10.11.2009	Messaggio	Registrata richiesta	✓	
10.11.2009	In attesa di risposta	Inizio transazione	✓	

Below the table, it states: "Totale stati interlibrary presenti : 5".

The browser address bar shows: "In attesa di http://fluxus.comune.fi.it/7777/bib/open/LLGHC\_WF%20contitolazione?W\_USER=PALAGIO8W\_UFO\_CODICE=474668W\_JUT\_CODICE=6".

Aprire la transazione col passaggio di pag. 24 e aprire la bustina della comunicazione secondo le indicazioni di pag. 30.  
Fatto ciò tornare al menu principale ("menu")

## 10. La fornitrice (Palagio) riceve indietro il proprio documento e lo comunica alla richiedente (Oblate)

- Menu:** Denominazione: **Biblioteca comunale delle Oblate**; Sede: Firenze; Tipo biblioteca: Biblioteca richiedente collegata a Fluxus.
- Informazioni transazione:** Operazione: Interlibrary loan; Titolo richiesto: il piccolo libraio di Archangelsk; Autore richiesto: Simenon, Georges; Note: Collocazione: 843.9 SIM - Serie non indicata - Inventario 252000; Utente Panni Emilio (SIMULAZIONE); Max spesa: €; Codice transazione: 6514.
- Informazioni per il dialogo tra le biblioteche:** Indirizzo richiedente: Via dell'Oriuolo 26 - Firenze (FI); E-mail richiedente: bibliotecadelleoblate@comune.fi.it; Nostra e-mail: bibpg@comune.fi.it; Note: i campi contrassegnati con un asterisco sono obbligatori.
- Stati presenti:** Vedi stato di avanzamento. A table with 5 rows and 4 columns: Registrazione, Tipologia, Causale, and a status column with checkmarks and icons.

Registrazione	Tipologia	Causale	Status
10.11.2009	Rispedito	Rispedito	✓
10.11.2009	Materiale ricevuto	Materiale ricevuto	✓
10.11.2009	Materiale spedito	Materiale spedito	✓
10.11.2009	Messaggio	Registrata richiesta	✓
10.11.2009	In attesa di risposta	Inizio transazione	✓

Totale stati interlibrary presenti : 5

Buttons: Aggiorna transazione

Togliendo il documento dal pacco, aprire la transazione secondo le indicazioni di pag. 37 o 39

**N.B.** Per la procedura indicata a pag. 39, nel passaggio successivo di pag. 40, deve essere usata la colonna di destra, perché la comunicazione è in direzione fornitrice > richiedente

Cliccare su “Vedi stato di avanzamento”

Fluxus [PALAGIO] - Windows Internet Explorer

Biblioteca Palagio [ Release 7.0 ] **Menu bibliotecario > Transazioni interlibrary biblioteca**

| Iscrizione biblioteca | Condizioni biblioteca | Transazioni interlibrary | Storico transazioni interlibrary | **Fluxus** BIBLIONAUTA

Menu  
Calendario  
Legenda  
Aiuto in linea  
Selezione biblioteca  
Elenco transazioni  
Dati biblioteca  
Dati iscrizione  
Dati transazione

Denominazione **Biblioteca comunale delle Oblate**  
Sede **Firenze**  
Tipo biblioteca **Biblioteca richiedente collegata a Fluxus**

**Informazioni transazione**  
Operazione **Interlibrary loan**  
Titolo richiesto **il piccolo libraio di Archangelsk**  
Autore richiesto **Simenon, Georges**  
Note  
Collocazione 843.9 SIM - Serie non indicata - Inventario 252000  
Utente Penni Emilio (SIMULAZIONE)  
Max spesa €  
Codice transazione **6514**

**Informazioni per il dialogo tra le biblioteche**  
Indirizzo richiedente **Via dell'Oriuolo 26 - Firenze (FI)**  
E-mail richiedente **bibotecadelleoblate@comune.fi.it**  
Nostra e-mail **bibpg@comune.fi.it**  
Nota: i campi contrassegnati con un asterisco sono obbligatori

Aggiorna transazione

Dati Materiale | Dati Richiesta | Registra Stato

**Stato di avanzamento** ▶ Vedi stati presenti

	Tipologia	Causale	Registrazione	
	Ricevuto			▶
◀	Rispedito	Rispedito	10.11.2009	
◀	Materiale ricevuto	Materiale ricevuto	10.11.2009	
▶	Materiale spedito	Materiale spedito	10.11.2009	
▶	Richiesta richiedente	Richiesta della biblioteca richiedente	10.11.2009	
◀	In attesa di risposta	Inizio transazione	10.11.2009	

Intranet locale 100% 14:28

*Aprire la transazione col triangolo viola a destra*

Fluxus [PALAGIO] - Windows Internet Explorer

Biblioteca Palagio [ Release 7.0 ] **Menu bibliotecario > Transazioni interlibrary biblioteca**

| Iscrizione biblioteca | Condizioni biblioteca | Transazioni interlibrary | Storico transazioni interlibrary |

**BIBLIOTECA**  
**Fluxus**

**Menu**  
 Calendario  
 Legenda  
 Aiuto in linea  
 Selezione biblioteca  
 Elenco transazioni  
 Dati biblioteca  
 Dati iscrizione  
 Dati transazione

Denominazione **Biblioteca comunale delle Oblate**  
 Sede Firenze  
 Tipo biblioteca Biblioteca richiedente collegata a Fluxus

**Informazioni transazione**  
 Operazione Interlibrary loan  
 Titolo richiesto ilpiccolo libraio di Archangelsk  
 Autore richiesto Simenon, Georges  
 Note Collocazione 843.9 SIM - Serie non indicata - Inventario 252000  
 Utente Penni Emilio (SIMULAZIONE)  
 Max spesa €  
 Codice transazione 6514

**Informazioni per il dialogo tra le biblioteche**  
 Indirizzo richiedente Via dell'Oriuolo 26 - Firenze (FI)  
 E-mail richiedente bibliotecadelleoblate@comune.fi.it  
 Nostra e-mail bibpg@comune.fi.it  
 Nota: i campi contrassegnati con un asterisco sono obbligatori

Aggiorna transazione

**RICEVUTO**

**Informazioni generali**  
 Data registrazione 10.11.2009  
 Causale\* Ricevuto  
 Data invio 10.11.2009  
 Data scadenza 28.12.2009  
 Data restituzione\* 10.11.2009  
 Tipo di chiusura Restituito da utente  
 Note  
 Chiusura **Chiude la transazione con la richiedente**  
 Nota: i campi contrassegnati con un asterisco sono obbligatori

Registra nuovo stato Indietro

Ricevuto il materiale restituito dalla biblioteca richiedente

Dati Materiale Dati Richiesta Registra Stato

Windows taskbar: start, Fluxus [OBLATED], Fluxus [PALAGIO], Manuale FX ILL compl..., Intranet locale, 100%, IT, 14:29

Cliccare su “Registra nuovo stato”

Fluxus [PALAGIO] - Windows Internet Explorer

Biblioteca Palagio [ Release 7.0 ] **Menu bibliotecario > Transazioni interlibrary biblioteca**

| Iscrizione biblioteca | Condizioni biblioteca | Transazioni interlibrary | Storico transazioni interlibrary | **Fluxus** BIBLIONAUTA

Menu Denominazione **Biblioteca comunale delle Oblate**

Calendario Sede Firenze

Legenda Tipo biblioteca Biblioteca richiedente collegata a Fluxus

Aiuto in linea

Selezione biblioteca

Elenco transazioni

Dati biblioteca

Dati iscrizione

Dati transazione

**Informazioni transazione**

Operazione Interlibrary loan

Titolo richiesto ilpiccolo libraio di Archangelsk

Autore richiesto Simenon, Georges

Codice transazione 6514

**Informazioni per il dialogo tra le biblioteche**

Indirizzo richiedente Via dell'Oriuolo 26 - Firenze (FI)

E-mail richiedente bibliotecadelleoblate@comune.fi.it

Nostra e-mail bibpg@comune.fi.it

**Date della transazione**

Data registrazione 10.11.2009

Data consegna materiale 10.11.2009

Data scadenza 28.12.2009

Data chiusura 10.11.2009

La transazione interlibrary risulta chiusa

**Stati presenti** ▶ Vedi stato di avanzamento

Registrazione	Tipologia	Causale		
10.11.2009	Ricevuto	Ricevuto	✓	
10.11.2009	Rispedito	Rispedito	✓	✉
10.11.2009	Materiale ricevuto	Materiale ricevuto	✓	
10.11.2009	Materiale spedito	Materiale spedito	✓	✉
10.11.2009	Messaggio	Registrata richiesta	✓	
10.11.2009	In attesa di risposta	Inizio transazione	✓	

Totale stati interlibrary presenti : 6

Dati Materiale | Dati Richiesta | Registra Stato

In attesa di http://fluxus.comune.fi.it:7777/pls/oper/ILL040\_W\$.Bottoni?W\_USER=PALAGIO&W\_UPO\_CODICE=47466&W\_TRA\_CODICE=6514&W\_D

start Fluxus [OBLATEO] - ... Fluxus [PALAGIO] - ... Manuale FX ILL compl... IT 14.29

*La transazione per la fornitrice è terminata. Tornare al menu principale ("menu")*

## 11. La richiedente (Oblate) riceve la comunicazione della conclusione della transazione e chiude a sua volta

**Biblioteca delle Oblate [ Release 7.0 ] Menu bibliotecario > Transazioni interlibrary biblioteca**

| Iscrizione biblioteca | Condizioni biblioteca | Transazioni Interlibrary | Storico transazioni interlibrary |

**Menu**  
**Calendario**  
**Legenda**  
**Aiuto in linea**  
**Selezione biblioteca**  
**Elenco transazioni**  
**Dati biblioteca**  
**Dati iscrizione**  
**Dati transazione**

Denominazione: **Biblioteca comunale Palagio di Parte Guelfa**  
 Sede: Firenze  
 Tipo biblioteca: Biblioteca fornitrice collegata a Fluxus

**Informazioni transazione**  
 Operazione: Interlibrary loan  
 Titolo richiesto: il piccolo libraio di Archangelsk  
 Autore richiesto: Simenon, Georges  
 Codice transazione: 6514

**Informazioni per il dialogo tra le biblioteche**  
 Nostro indirizzo: Via dell'Ortiuolo 26 - Firenze (FI)  
 Nostra e-mail: bibliotecadelleoblate@comune.fi.it  
 E-mail fornitrice: bibpg@comune.fi.it

**Date della transazione**  
 Data registrazione: 10.11.2009  
 Data consegna materiale: 10.11.2009  
 Data scadenza: 28.12.2009  
 Data chiusura: 10.11.2009

**Stati presenti** ▶ Vedi stato di avanzamento

Registrazione	Tipologia	Causale		
10.11.2009	Ricevuto	Ricevuto	✓	
10.11.2009	Rispedito	Rispedito	✓	✕
10.11.2009	Materiale ricevuto	Materiale ricevuto	✓	
10.11.2009	Materiale spedito	Materiale spedito	✓	✕
10.11.2009	Messaggio	Registrata richiesta	✓	
10.11.2009	In attesa di risposta	Inizio transazione	✓	

Totale stati interlibrary presenti : 6

La transazione interlibrary risulta chiusa

Termina la Transazione

In attesa di http://fluxus.comune.fi.it:7777/oblateo/.../Bottoni/stato?W\_USER=OBLATEO&W\_UID=CODICE=474388&W\_LUT\_CODICE=6

start Fluxus [OBLATEO] ... Pianeta P4 [L] com... Intranet locale 100% 14:32

Aprire la comunicazione secondo le indicazioni di pag. 24 e la bustina della comunicazione secondo le indicazioni di pag. 30. Anche la transazione per la richiedente è terminata. Potrà essere ancora vista nell'elenco storico transazioni biblioteca, come conclusa (vedi pag. seguente):

Fluxus [OBLATEO] - Windows Internet Explorer

Biblioteca delle Oblate [ Release 7.0 ] **Menu bibliotecario**

Aree operative	Dettaglio funzioni dell'area operativa selezionata	Riepilogo attività odierna >>																					
<ul style="list-style-type: none"> <li>▶ Attività di base</li> <li>▶ Consegne, restituzioni ed elenchi</li> <li>▶ Flussi interni e materiali</li> <li>▶ Funzioni di servizio</li> <li>▶▶ Area interbibliotecaria</li> <li>▶ Area statistica</li> </ul>	<p><b>Anagrafica e iscrizione</b></p> <ul style="list-style-type: none"> <li>▶ Anagrafica e iscrizione biblioteca</li> <li>▶ Condizioni biblioteca</li> </ul> <p><b>Istanze utente</b></p> <ul style="list-style-type: none"> <li>▶ Istanze utente</li> <li>▶ Istanze utente per data</li> <li>▶ Elenco storico istanze utente</li> </ul> <p><b>Transazioni interlibrary</b></p> <ul style="list-style-type: none"> <li>▶ Transazioni interlibrary biblioteca</li> <li>▶ Selezione transazioni interlibrary</li> <li>▶ Elenco storico transazioni biblioteca</li> <li>▶ Analisi transazioni interlibrary in atto</li> <li>▶ Elenco storico interlibrary</li> </ul>																						
<b>Verifica transazioni interlibrary</b>																							
<ul style="list-style-type: none"> <li>▶ Da leggere con richiedenti [3]</li> <li>▶ Da leggere con fornitrici [3]</li> </ul>																							
<b>Orario termine accettazione richieste</b>																							
<table border="0"> <tr><td><input checked="" type="checkbox"/></td><td>Lunedì</td><td>19:15</td></tr> <tr><td><input checked="" type="checkbox"/></td><td>Martedì</td><td>22:15</td></tr> <tr><td><input checked="" type="checkbox"/></td><td>Mercoledì</td><td>19:15</td></tr> <tr><td><input checked="" type="checkbox"/></td><td>Giovedì</td><td>22:15</td></tr> <tr><td><input checked="" type="checkbox"/></td><td>Venerdì</td><td>22:15</td></tr> <tr><td><input checked="" type="checkbox"/></td><td>Sabato</td><td>19:15</td></tr> <tr><td><input type="checkbox"/></td><td>Domenica</td><td>Chiuso</td></tr> </table>			<input checked="" type="checkbox"/>	Lunedì	19:15	<input checked="" type="checkbox"/>	Martedì	22:15	<input checked="" type="checkbox"/>	Mercoledì	19:15	<input checked="" type="checkbox"/>	Giovedì	22:15	<input checked="" type="checkbox"/>	Venerdì	22:15	<input checked="" type="checkbox"/>	Sabato	19:15	<input type="checkbox"/>	Domenica	Chiuso
<input checked="" type="checkbox"/>	Lunedì	19:15																					
<input checked="" type="checkbox"/>	Martedì	22:15																					
<input checked="" type="checkbox"/>	Mercoledì	19:15																					
<input checked="" type="checkbox"/>	Giovedì	22:15																					
<input checked="" type="checkbox"/>	Venerdì	22:15																					
<input checked="" type="checkbox"/>	Sabato	19:15																					
<input type="checkbox"/>	Domenica	Chiuso																					
OBLATEO	SDIAF																						

Fine

Intranet locale 100%

start Fluxus [OBLATEO] - ... Manuale FX ILL compl...

IT 14.37

## 12. La richiedente (Oblate) chiede il rinnovo del prestito alla fornitrice (Palagio)

The main content area is divided into several sections:

- Menu:** Includes links for Calendario, Legenda, Aiuto in linea, Selezione biblioteca, Elenco transazioni, Dati biblioteca, Dati iscrizione, and Dati transazione.
- Denominazione:** Biblioteca comunale Palagio di Parte Guelfa
- Sede:** Firenze
- Tipo biblioteca:** Biblioteca fornitrice collegata a Fluxus
- Informazioni transazione:**
  - Operazione: Interlibrary loan
  - Titolo richiesto: Félicie
  - Autore richiesto: Simenon, Georges
  - Note: Collocazione 843.9 SIM - Serie non indicata - Inventario 191051 penni emilio (simulazione)
  - Max spesa: [input field]
  - Codice transazione: 5998
  - Nota: Sull'istanza risulta una richiesta evasa il 12.11.2009
- Informazioni per il dialogo tra le biblioteche:**
  - Nostro indirizzo\*: Via dell'Oriuolo 26 - Firenze (FI)
  - Nostra e-mail: bibliotecadelleoblate@comune.fi.it
  - E-mail fornitrice: bibpg@comune.fi.it
  - Nota: i campi contrassegnati con un asterisco sono obbligatori
  - Agiorna transazione [button]
- Stati presenti:** Vedi stato di avanzamento

Registrazione	Tipologia	Causale		
12.11.2009	Materiale ricevuto	Materiale ricevuto	✓	
12.11.2009	Materiale spedito	Materiale spedito	✓	
12.11.2009	Messaggio	Registrata richiesta	✓	
12.11.2009	In attesa di risposta	Inizio transazione	✓	

Totale stati interlibrary presenti : 4

At the bottom of the page, there are buttons for "Clona transazione", "Dati Materiale", "Dati Richiesta", and "Registra Stato". An arrow points to the "Registra Stato" button.

The taskbar at the bottom shows the Windows Start button, several open applications (Manuale FX ILL compl..., Fluxus [PALAGIO], Fluxus [OBLATEO], EasyWeb Five - OPA...), and the system tray with "Intranet locale", "100%", and "16.09".

Si riprende dal passaggio in cui il volume è in prestito all'utente

Aprire la transazione secondo i passaggi di pagina 37 o 39 e cliccare su "registra stato" in basso a destra

Fluxus [OBLATEO] - Windows Internet Explorer

Biblioteca delle Oblate nuove [ Release 7.0 ] **Menu bibliotecario > Transazioni interlibrary biblioteca**  
 | Iscrizione biblioteca | Condizioni biblioteca | Transazioni interlibrary | Storico transazioni interlibrary |

Menu  
 Calendario  
 Legenda  
 Aiuto in linea  
 Selezione biblioteca  
 Elenco transazioni  
 Dati biblioteca  
 Dati iscrizione  
 Dati transazione

Denominazione **Biblioteca comunale Palagio di Parte Guelfa**  
 Sede **Firenze**  
 Tipo biblioteca **Biblioteca fornitrice collegata a Fluxus**

**Informazioni transazione**  
 Operazione **Interlibrary loan**  
 Titolo richiesto **Félicie**  
 Autore richiesto **Simenon, Georges**  
 Note **Collocazione 843.9 SIM - Serie non indicata - Inventario 191051 penni emilio (simulazione)**  
 Max spesa €   
 Codice transazione **5998**  
 ► Sull'istanza risulta una richiesta evasa il 12.11.2009

**Informazioni per il dialogo tra le biblioteche**  
 Nostro indirizzo\* **Via dell'Oriuolo 26 - Firenze (FI)**  
 Nostra e-mail **bibliotecadelleoblate@comune.fi.it**  
 E-mail fornitrice **bibpg@comune.fi.it**  
 Nota: i campi contrassegnati con un asterisco sono obbligatori

Aggiorna transazione

**Registra stato con la biblioteca fornitrice**

Descrizione stato	Chiude	
Richiesta di rinnovo	No	▶
Rispedito (Materiale non restituito dall'utente)	No	✕
Smarrito (Sono presenti delle richieste utente)	No	✕
Messaggio	No	▶
Messaggio al corriere	No	▶

Elenco stati presenti

Clona Transazione | Dati Materiale | Dati Richiesta | Registra Stato

start | Manuale FX ILL compl... | Fluxus [PALAGIO] - ... | Fluxus [OBLATEO] - ... | EasyWeb Five - OPA... | IT | 100% | 16.13

Cliccare su “Richiesta di rinnovo”, tramite il triangolo viola a destra

**N.B.** Nel caso che manchino troppi giorni alla scadenza e l’operazione non possa quindi essere fatta (questo dipende dalla parametrizzazione) al posto del triangolo cliccabile apparirà una X non cliccabile.

- Menu:** A vertical sidebar on the left with options like "Menu", "Calendario", "Legenda", "Aiuto in linea", "Selezione biblioteca", "Elenco transazioni", "Dati biblioteca", "Dati iscrizione", and "Dati transazione".
- Denominazione:** "Biblioteca comunale Palagio di Parte Guelfa".
- Sede:** "Firenze".
- Tipo biblioteca:** "Biblioteca fornitrice collegata a Fluxus".
- Informazioni transazione:** A section containing fields for "Operazione" (Interlibrary loan), "Titolo richiesto" (Félicie), "Autore richiesto" (Simenon, Georges), "Note", "Max spesa", and "Codice transazione" (5998). It also includes a note about an evaded request and a section for "Informazioni per il dialogo tra le biblioteche" with fields for address, email, and provider email.
- RICHIESTA DI RINNOVO:** A section titled "RICHIESTA DI RINNOVO" containing "Informazioni generali" with fields for "Data registrazione", "Causale\*", "Data validità", "Data scadenza", and "Data nuova scadenza\*". It also has a "Note" field and a "Chiusura" section.
- Buttons:** "Registra nuovo stato" and "Indietro" buttons are located at the bottom of the "RICHIESTA DI RINNOVO" section. An arrow points to the "Registra nuovo stato" button.

The bottom of the interface shows a taskbar with the Windows Start button, several open browser windows, and a system tray with the date and time (16.17).

Il menu subisce questa trasformazione: cliccare su “registra nuovo stato”

- Menu:** A vertical sidebar on the left with options like 'Menu', 'Calendario', 'Legenda', 'Aiuto in linea', 'Selezione biblioteca', 'Elenco transazioni', 'Dati biblioteca', 'Dati iscrizione', and 'Dati transazione'.
- Informazioni transazione:** A central panel showing details for an interlibrary loan. It includes fields for 'Operazione' (Interlibrary loan), 'Titolo richiesto' (Félicie), 'Autore richiesto' (Simanon, Georges), 'Note', 'Max spesa', 'Codice transazione' (5998), and a note about a request being evaded on 12.11.2009. It also provides contact information for the library and the provider.
- Stati presenti:** A table on the right showing the status of interlibrary loans. An arrow points to the 'Richiesta di rinnovo' row.

Registrazione	Tipologia	Causale		
12.11.2009	Richiesta di rinnovo	Richiesta di rinnovo	✂	✂
12.11.2009	Materiale ricevuto	Materiale ricevuto	✓	
12.11.2009	Materiale spedito	Materiale spedito	✓	✂
12.11.2009	Messaggio	Registrata richiesta	✓	
12.11.2009	In attesa di risposta	Inizio transazione	✓	

At the bottom of the interface, there are buttons for 'Istanza', 'Utente', 'Richiesta', 'Cambio Transazione', 'Dati Materiale', 'Dati Richiesta', and 'Registra Stato'.

La richiesta di rinnovo è stata inviata alla fornitrice. Tornare al menu principale (“menu”)

In caso di rinuncia la richiesta di rinnovo può essere eliminata cliccando sul simbolo delle forbici, riportando lo stato al livello precedente

### 13. La fornitrice (Palagio) concede o rifiuta il rinnovo

- Menu:** A vertical sidebar on the left with options like 'Calendario', 'Legenda', 'Aiuto in linea', 'Selezione biblioteca', 'Elenco transazioni', 'Dati biblioteca', 'Dati iscrizione', and 'Dati transazione'.
- Informazioni transazione:** A central form area containing fields for 'Operazione' (Interlibrary loan), 'Titolo richiesto' (Félicie), 'Autore richiesto' (Simanon, Georges), 'Note' (Collocazione B43.9 SIM - Serie non indicata - inventario 191051 penni emilio (simulazione)), 'Max spesa', 'Codice transazione' (0998), and 'Informazioni per il dialogo tra le biblioteche' (Via dell'Ornuolo 26 - Firenze (FI), bibliotecadellaoblasta@comune.fi.it, bibpg@comune.fi.it).
- Stati presenti:** A table on the right showing the current status of the transaction. It has columns for 'Registrazione', 'Tipologia', and 'Causale'. The table contains five rows of data, each with a date (12.11.2009) and a status icon.
- Buttons:** At the bottom of the interface, there are buttons for 'Dati transazione', 'Dati richiesta', 'Registri Stato', 'Accetta rinnovo', and 'Rifiuta rinnovo'.

Arrows in the image point to the 'Stati presenti' table and the 'Accetta rinnovo' and 'Rifiuta rinnovo' buttons.

Aprire la transazione col passaggio di pag. 24 e aprire la bustina della comunicazione secondo le indicazioni di pag. 30  
Infine cliccare su “Accetta rinnovo” o “Rifiuta rinnovo” in basso. Questo comando invierà alla richiedente il messaggio corrispondente

Fluxus [PALAGIO] - Windows Internet Explorer

Biblioteca Palagio [ Release 7.0 ] Menu bibliotecario > Transazioni interlibrary biblioteca

| Iscrizione biblioteca | Condizioni biblioteca | Transazioni interlibrary | Storico transazioni interlibrary |

Menu

Calendario

Legenda

Aiuto in linea

Selezione biblioteca

Elenco transazioni

Dati biblioteca

Dati iscrizione

Dati transazione

Denominazione **Biblioteca comunale delle Oblate**

Sede Firenze

Tipo biblioteca Biblioteca richiedente collegata a Fluxus

**Informazioni transazione**

Operazione Interlibrary loan

Titolo richiesto Félicie

Autore richiesto Simenon, Georges

Note Collocazione 843.9 SIM - Serie non indicata - Inventario 191051 penni emilio (simulazione)

Max spesa €

Codice transazione 5998

**Informazioni per il dialogo tra le biblioteche**

Indirizzo richiedente Via dell'Ornuolo 26 - Firenze (FI)

E-mail richiedente bibliotecadelleoblate@comune.fi.it

Nostra e-mail bibpg@comune.fi.it

Nota: i campi contrassegnati con un asterisco sono obbligatori

Aggiorna transazione

**RINNOVO ACCETTATO**

**Informazioni generali**

Data registrazione 12.11.2009

Causale\* Rinnovo accettato

Data scadenza 13.11.2009

Data proposta 28.12.2009

Data nuova scadenza\* 28.12.2009

Note

Chiusura Non chiude la transazione

Nota: i campi contrassegnati con un asterisco sono obbligatori

Registra nuovo stato Indietro

Accetta il rinnovo  Consento dalla biblioteca richiedente

Dati Materiale | Dati Richiesta

Registra Stato | Accetta Rinnovo | Rifiuta Rinnovo

Intranet locale 100%

start Manuale FX ILL compl... Fluxus [PALAGIO] - ... Fluxus [OBLATEO] - ... EasyWeb Five - CPA...

*Cliccando su "accetta rinnovo" deve essere comunicata anche la data di proroga nel campo "data nuova scadenza", se non si vuole lasciare quella di default*

*Cliccare infine su "registra nuovo stato"*

Fluxus [PALAGIO] - Windows Internet Explorer

Biblioteca Palagio [ Release 7.0 ] **Menu bibliotecario > Transazioni interlibrary biblioteca**

| Iscrizione biblioteca | Condizioni biblioteca | Transazioni interlibrary | Storico transazioni interlibrary |

**BIBLIOTECA**  
**Fluxus**

Menu  
Calendario  
Legenda  
Aiuto in linea  
Selezione biblioteca  
Elenco transazioni  
Dati biblioteca  
Dati iscrizione  
Dati transazione

Denominazione **Biblioteca comunale delle Oblate**  
Sede **Firenze**  
Tipo biblioteca **Biblioteca richiedente collegata a Fluxus**

**Informazioni transazione**  
Operazione **Interlibrary loan**  
Titolo richiesto **Félicie**  
Autore richiesto **Simenon, Georges**  
Note **Collocazione 843.9 SIM - Serie non indicata - Inventario 191051 penni emilio (simulazione)**  
Max spesa €   
Codice transazione **5998**

**Informazioni per il dialogo tra le biblioteche**  
Indirizzo richiedente **Via dell'Oriuolo 26 - Firenze (FI)**  
E-mail richiedente **bibliotecadelleoblate@comune.fi.it**  
Nostra e-mail **bibpg@comune.fi.it**  
Nota: i campi contrassegnati con un asterisco sono obbligatori

**Rinnovo della richiesta alla biblioteca richiedente**  
Titolo richiesto **Félicie**  
Autore richiesto **Simenon, Georges**  
Collocazione **843.9 SIM**  
Serie  
Inventario **191051**

**Informazioni relative alla richiesta**  
Data validità **12.11.2009**  
Data invio **12.11.2009**  
Data scadenza **13.11.2009**  
Data nuova scadenza **28.12.2009**

Rinnovo della richiesta correttamente registrato

Fine

Intranet locale 100%

start Manuale FX ILL compl... Fluxus [PALAGIO] - ... Fluxus [OBLATE] - ... EasyWeb Five - OPA... IT 16:37

Cliccare su “elenco stati presenti”

Fluxus [PALAGIO] - Windows Internet Explorer

Biblioteca Palagio [Release 7.0] Menu bibliotecario > Transazioni interlibrary biblioteca  
 | Iscrizione biblioteca | Condizioni biblioteca | Transazioni interlibrary | Storico transazioni interlibrary |

Menu  
 Calendario  
 Legenda  
 Aiuto in linea  
 Selezione biblioteca  
 Elenco transazioni  
 Dati biblioteca  
 Dati iscrizione  
 Dati transazione

Denominazione **Biblioteca comunale delle Oblate**  
 Sede **Firenze**  
 Tipo biblioteca **Biblioteca richiedente collegata a Fluxus**

**Informazioni transazione**

Operazione **Interlibrary loan**  
 Titolo richiesto **Félicie**  
 Autore richiesto **Simonon, Georges**  
 Note **Collocazione 843.9 SIM - Serie non indicata - Inventario 191051 penni emilio (simulazione)**  
 Max spesa €   
 Codice transazione **5998**

**Informazioni per il dialogo tra le biblioteche**

Indirizzo richiedente **Via dell'Onuolo 26 - Firenze (FI)**  
 E-mail richiedente **bibliotecadelleoblate@comune.fi.it**  
 Nostra e-mail **bilpg@comune.fi.it**

Nota: i campi contrassegnati con un asterisco sono obbligatori

Aggiorna transazione

**Stati presenti** ▶ Vedi stato di avanzamento

Registrazione	Tipologia	Causale		
12.11.2009	Rinnovo accettato	Rinnovo accettato	✓	
12.11.2009	Richiesta di rinnovo	Richiesta di rinnovo	✓	*
12.11.2009	Materiale ricevuto	Materiale ricevuto	✓	
12.11.2009	Materiale spedito	Materiale spedito	✓	
12.11.2009	Messaggio	Registrata richiesta	✓	
12.11.2009	In attesa di risposta	Inizio transazione	✓	

Totale stati interlibrary presenti : 6

Dati Materiale    Dati Richiesta    Registra Stato

*Operazione effettuata. Tornare al menu principale (“menu”)*

***N.B.** Cliccando su “registra stato” in basso è possibile comunque chiedere la restituzione anticipata o sollecitarla con una procedura uguale a questa*

## 14. La richiedente (Oblate) riceve la comunicazione del rinnovo accettato o rifiutato

- Menu:** Includes options like Calendario, Legenda, Aiuto in linea, Selezione biblioteca, Elenco transazioni, Dati biblioteca, Dati iscrizione, and Dati transazione.
- Denominazione:** Biblioteca comunale Palagio di Parte Guelfa
- Sede:** Firenze
- Tipo biblioteca:** Biblioteca fornitrice collegata a Fluxus
- Informazioni transazione:**
  - Operazione: Interlibrary loan
  - Titolo richiesto: Felice
  - Autore richiesto: Simonon, Georges
  - Note: Collocazione 843.9 SIM - Serie non indicata - Inventario 191051 penni emilia (simulazione)
  - Max spesa: €
  - Codice transazione: 5998
  - Nota: Sull'istanza risulta una richiesta evasa il 12.11.2009
- Informazioni per il dialogo tra le biblioteche:**
  - Nostro indirizzo\*: Via dell'Orniolo 26 - Firenze (FI)
  - Nostra e-mail: bibliotecadalleoblato@comune.fi.it
  - E-mail fornitrice: bibpg@comune.fi.it
  - Note: I campi contrassegnati con un asterisco sono obbligatori
  - Aggiorna transazione button
- Stati presenti:** Vedi stato di avanzamento

Registrazione	Tipologia	Causale		
12.11.2009	Rinnovo accettato	Rinnovo accettato	✓	
12.11.2009	Richiesta di rinnovo	Richiesta di rinnovo	✓	✖
12.11.2009	Materiale ricevuto	Materiale ricevuto	✓	
12.11.2009	Materiale spedito	Materiale spedito	✓	✖
12.11.2009	Messaggio	Registrata richiesta	✓	
12.11.2009	In attesa di risposta	Inizio transazione	✓	

Totale stati interlibrary presenti : 6

At the bottom, there are buttons for 'Istanza', 'Utente', and 'Richiesta', along with a 'Registra Stato' button.

Aprire la transazione col passaggio di pag. 24 e aprire la bustina della comunicazione secondo le indicazioni di pag. 30

**N.B. A questo punto deve essere fatto il rinnovo anche nello scadenziario dell'utente stesso**

La procedura riprenderà quando avverrà la restituzione dell'utente (p. 54)

## 15. La richiedente (Oblate) chiede una fornitura di fotocopie (Document delivery) alla fornitrice (Palagio)

Fluxus [OBLATEO] - Windows Internet Explorer

Biblioteca delle Oblate nuove [ Release 7.0 ] [Menu bibliotecario](#) > [Registra richiesta utente](#)  
| [Materiale in mano](#) | [Iscrizione](#) | [Registra richiesta](#) | [Scadenario](#) | [Condizioni](#) | [Storico](#) |

Menu  
Calendario  
Legenda  
Aiuto in linea  
Selezione utente  
Selezione materiale  
Inserisci materiale  
Dati utente  
Dati status

Stampa  
Consegne

Carrello Rinnovi

Carrello Operazioni

Operazioni registrabili per Penni Emilio nell'ambito del sistema bibliotecario

La nostra biblioteca

Antonini, Fausto  
L'uomo furioso : studio sull'aggressività collettiva

Biblioteca	Appunti	Collocazione	Indicazioni	Note	Disponibilità	Operazioni possibili
Biblioteca Palagio		155.7 ANT		Biblioteca collegata a Fluxus	12.11.2009	Request interlibrary
					12.11.2009	Document delivery
					12.11.2009	Interlibrary loan

Totale materiali selezionati : 1

Intranet locale 100%

start Manuale FX ILL compl... Fluxus [PALAGIO] - ... Fluxus [OBLATEO] - ... EasyWeb Five - OPA... IT 16.55

Seguire la procedura da pag. 3 a pag. 16; a questo punto cliccare su “Document delivery”

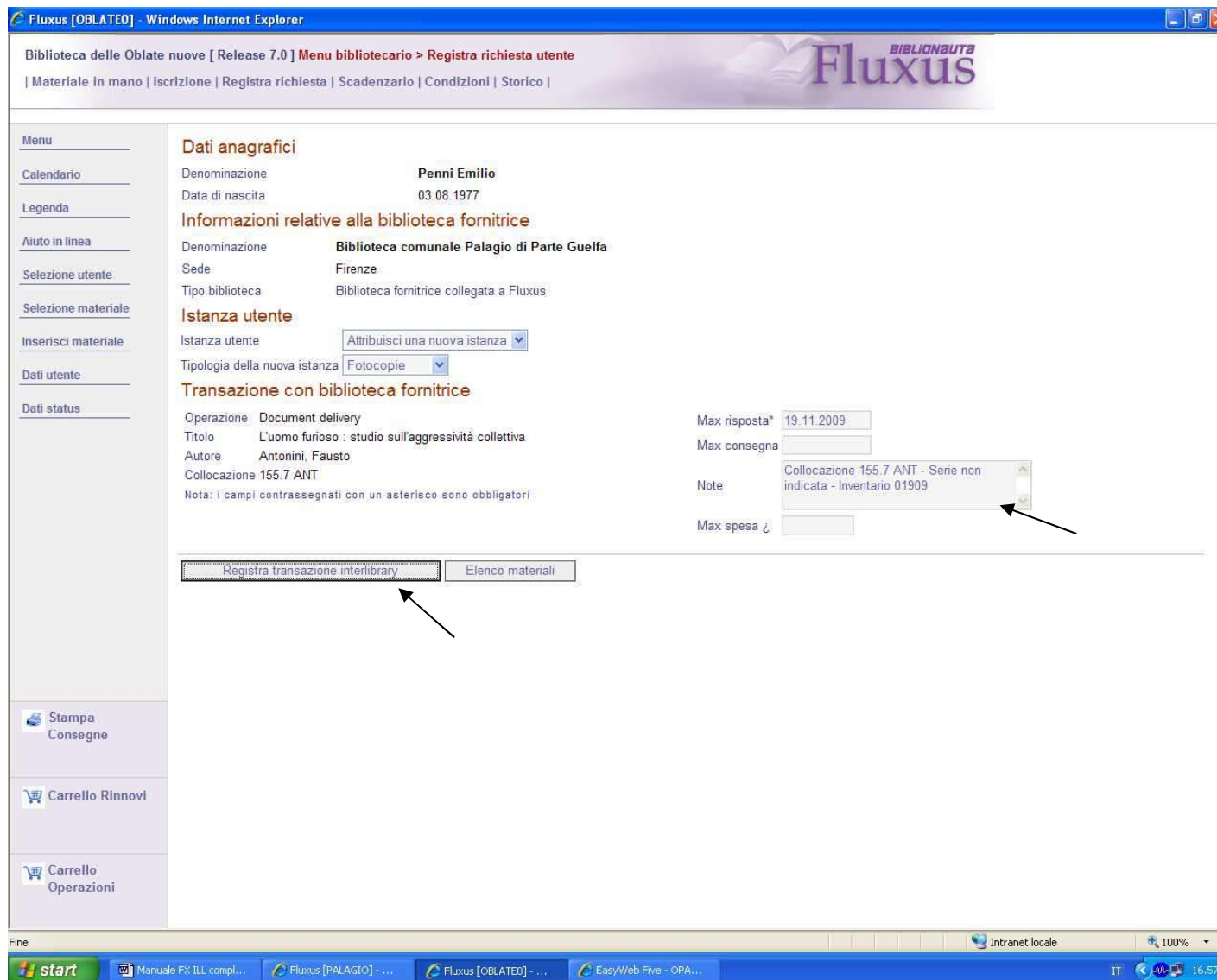

Cliccare su “Registra transazione interlibrary” ed andare avanti fino al passaggio della pag. seguente

**N.B.** Inserire nel campo “Note” i dati per la richiesta delle fotocopie (capitolo, pagine etc.) ed il nome dell’utente

Fluxus [OBLATE0] - Windows Internet Explorer

Biblioteca delle Oblate nuove [ Release 7.0 ] **Menu bibliotecario > Transazioni interlibrary biblioteca**

| Iscrizione biblioteca | Condizioni biblioteca | Transazioni interlibrary | Storico transazioni interlibrary |

**Menu**

Denominazione **Biblioteca comunale Palagio di Parte Guelfa**

Sede **Firenze**

Tipo biblioteca **Biblioteca fornitrice collegata a Fluxus**

**Informazioni transazione**

Operazione **Document delivery**

Titolo richiesto **L'uomo furioso : studio sull'aggressività collettiva**

Autore richiesto **Antonini, Fausto**

Note **Collocazione 155.7 ANT - Serie non indicata - Inventario 01909**

Max spesa €

Codice transazione **6000**

► Stato avanzamento delle transazioni presenti sull'istanza

**Informazioni per il dialogo tra le biblioteche**

Nostro indirizzo\* **Via dell'Oniuolo 26 - Firenze (FI)**

Nostra e-mail **bibliotecadelleoblate@comune.fi.it**

E-mail fornitrice **bibpg@comune.fi.it**

Nota: i campi contrassegnati con un asterisco sono obbligatori

**Stati presenti** ► Vedi stato di avanzamento

Registrazione	Tipologia	Causale		
12.11.2009	In attesa di risposta	Inizio transazione	<input checked="" type="checkbox"/>	

Totale stati interlibrary presenti : 1

Menu

Calendario

Legenda

Aiuto in linea

Selezione biblioteca

Elenco transazioni

Dati biblioteca

Dati iscrizione

Dati transazione

► Istanza

Nuova con la Fornitrice

Messaggio Biblioteca

Note Biblioteca

start | Manuale FX ILL compl... | Fluxus [PALAGIO] - ... | Fluxus [OBLATE0] - ... | EasyWeb Five - OPA... | Intranet locale | 100% | IT | 16.58

A questo punto la transazione è completa. Tornare al menù principale (“menu”)

## 16. La risposta DD della fornitrice (Palagio)

- Menu:** A vertical sidebar on the left with links for "Menu", "Calendario", "Legenda", "Aiuto in linea", "Selezione biblioteca", "Elenco transazioni", "Dati biblioteca", "Dati iscrizione", and "Dati transazione".
- Denominazione:** "Biblioteca comunale delle Oblate".
- Sede:** "Firenze".
- Tipo biblioteca:** "Biblioteca richiedente collegata a Fluxus".
- Informazioni transazione:**
  - Operazione: "Document delivery"
  - Titolo richiesto: "L'uomo furioso : studio sull'aggressività collettiva"
  - Autore richiesto: "Antonini, Fausto"
  - Note: "Collocazione 155 7 ANT - Serie non indicata - Inventario 01909"
  - Max spesa: [input field]
  - Codice transazione: "6000"
- Informazioni per il dialogo tra le biblioteche:**
  - Indirizzo richiedente: "Via dell'Oriuolo 26 - Firenze (FI)"
  - E-mail richiedente: "bibliotecadelleoblate@comune.fi.it"
  - Nostra e-mail: "bibpgg@comune.fi.it"
- Stati presenti:** A table showing the current status of the transaction.

Registrazione	Tipologia	Causale		
12.11.2009	In attesa di risposta	Inizio transazione	<input checked="" type="checkbox"/>	

Buttons at the bottom include "Chiudi Transazione", "Selezione Materiale", "Dati Materiale", and "Registra Stato". The Windows taskbar at the bottom shows the Start button and several open applications, including "Manuale FX ILL compl...", "Fluxus [PALAGIO]", "Fluxus [OBLATE]", and "EasyWeb Five - OPA...".

Aprire la transazione col passaggio di pag. 24 e aprire la bustina della comunicazione secondo le indicazioni di pag. 30  
Cliccare su “vedi stato di avanzamento”

## 17. La richiedente (Oblate) riceve la comunicazione della spedizione e conferma la ricezione

On the left, there is a navigation menu with items: Menu, Calendario, Legenda, Aiuto in linea, Selezione biblioteca, Elenco transazioni, Dati biblioteca, Dati iscrizione, and Dati transazione.

The main content area is divided into two columns. The left column contains transaction details:

- Denominazione: **Biblioteca comunale Palagio di Parte Guelfa**
- Sede: Firenze
- Tipo biblioteca: Biblioteca fornitrici collegata a Fluxus

**Informazioni transazione**

- Operazione: Document delivery
- Titolo richiesto: L'uomo furioso : studio sull'aggressività collettiva
- Autore richiesto: Antonini, Fausto
- Note: Collocazione 155.7 ANT - Serie non indicata - Inventario 01909
- Max spesa €: [input field]
- Codice transazione: 6000
- Stato avanzamento delle transazioni presenti: sull'istanza

**Informazioni per il dialogo tra le biblioteche**

- Nostro indirizzo\*: Via dell'Ortiolo 26 - Firenze (FI)
- Nostra e-mail: bibliotecadelleoblato@comune.fi.it
- E-mail fornitrice: bibpg@comune.fi.it
- Nota: i campi contrassegnati con un asterisco sono obbligatori

At the bottom of this section is a button labeled "Aggiorna transazione".

The right column contains a table titled "Stati presenti" with a link "Vedi stato di avanzamenti". The table has columns: "Registrazione", "Tipologia", "Causale", and two columns with checkmarks and icons.

Registrazione	Tipologia	Causale		
12.11.2009	Materiale spedito	Materiale spedito	<input checked="" type="checkbox"/>	
12.11.2009	In attesa di risposta	Inizio transazione	<input checked="" type="checkbox"/>	

Below the table, it says "Totale stati interlibrary presenti : 2".

At the bottom of the page, there are buttons for "Istanza" and "Utente", and a status bar showing "No richiesta".

Aprire la comunicazione secondo la procedura di pag. 24 e comunicare la ricezione della fornitura seguendo il procedimento dell'Interlibrary Loan. In questo modo la transazione è chiusa (Il Document delivery non prevede la restituzione) vedi pag. seguente:

Fluxus [PALAGIO] - Windows Internet Explorer

Biblioteca Palagio [ Release 7.0 ] **Menu bibliotecario > Transazioni interlibrary biblioteca**  
 | Iscrizione biblioteca | Condizioni biblioteca | Transazioni interlibrary | Storico transazioni interlibrary |

**BIBLIONAUTA**  
**Fluxus**

**Menu**  
 Calendario  
 Legenda  
 Aiuto in linea  
 Selezione biblioteca  
 Elenco transazioni  
 Dati biblioteca  
 Dati iscrizione  
 Dati transazione

Denominazione **Biblioteca comunale delle Oblate**  
 Sede Firenze  
 Tipo biblioteca Biblioteca richiedente collegata a Fluxus

**Informazioni transazione**  
 Operazione Document delivery  
 Titolo richiesto L'uomo furioso : studio sull'aggressività collettiva  
 Autore richiesto Antonini, Fausto  
 Codice transazione 6000

**Informazioni per il dialogo tra le biblioteche**  
 Indirizzo richiedente Via dell'Oriuolo 26 - Firenze (FI)  
 E-mail richiedente bibliotecadelleoblate@comune.fi.it  
 Nostra e-mail bibpg@comune.fi.it

**Date della transazione**  
 Data registrazione 12.11.2009  
 Data consegna materiale 12.11.2009  
 Data scadenza  
 Data chiusura 12.11.2009

La transazione interlibrary risulta chiusa

**Stati presenti** ▶ Vedi stato di avanzamento

Registrazione	Tipologia	Causale		
12.11.2009	Materiale ricevuto	Matenale ricevuto	<input checked="" type="checkbox"/>	
12.11.2009	Materiale spedito	Materiale spedito	<input checked="" type="checkbox"/>	<input type="checkbox"/>
12.11.2009	In attesa di risposta	Inizio transazione	<input checked="" type="checkbox"/>	

Totale stati interlibrary presenti : 3

Dati materiale

Intranet locale 100%

start Manuale FX ILL compl... Fluxus [PALAGIO] - ... Fluxus [OBLATED] - ... EasyWeb Five - OPA... IT 17:21